

Direzione 5° Tronco - Roma



DA: Autostrade per l'Italia.

D.T. 5° - Fiano Romano

**A:**

118 – LAZIO: co-ares118-roma@pec.ares118.it;  
A.I.T.E.: info@aite.org;  
A.N.I.T.A.: segreteria@anita.it;  
A24 Strada Dei Parchi:  
stradadeiparchispa@legalmail.it;  
ACI GLOBAL SERVIZI:  
direzioneeoperativa.aciglobalservizi@pec.net;  
ASTRAL Azienda Strade Lazio:  
infomobilita@astralspa.it;  
CROCE ROSSA: cp.roma@cert.cri.it;  
Comando C.o.a. - Sede :  
dipps218.1000@pecps.poliziadistato.it;  
Comando Carabinieri - Monteporzio:  
strm214316@carabinieri.it;  
Comando Carabinieri San Cesareo:  
strm214398@carabinieri.it;  
Comando Carabinieri di Valmontone :  
trm31233@pec.carabinieri.it;  
Comando Prov. Carabinieri Roma:  
trm34525@pec.carabinieri.it;  
Compartimento ANAS – LAZIO:  
anas.lazio@postacert.stradeanas.it;  
Compartimento Polstrada Lazio e Umbria:  
dipps218.0000@pecps.poliziadistato.it;  
Comune Di Valmontone:  
protocollo@cert.comune.valmontone.rm.it;  
Comune di Monteporzio:  
comune.monteporzioatone@legalmail.it;  
Comune di Roma:  
protocollo.mobilitatrasporti@pec.comune.roma.it;  
Comune di San Cesareo:  
segreteriasancesareo@pec.provincia.roma.it;  
ESA EURO SERVICE ASSISTANCE:  
info@pec.esasoccorso.it;  
Europ Assistance Vai:  
amministrazionerete.europassistancevai@pec.europ  
assistance.it;  
IMA SERVIZI: imaservizi@pec.imaitalia.it;  
MIT: uit.roma@pec.mit.gov.it;  
Prefettura di Roma: protocollo.prefrm@pec.interno.it;  
Protezione Civile - Lazio:  
emepcnue112@pec.regione.lazio.it;  
Provincia di Roma:  
protocollo@pec.cittametropolitanaroma.gov.it;

**Roma Servizi Mobilità:**  
viabilita@pec.cittametropolitanaroma.it;  
**Sottosezione P.S. Frosinone:**  
dipps218.061B@pecps.poliziadistato.it;  
**Sottosezione P.S. Roma Est:**  
dipps218.011B@pecps.poliziadistato.it;  
**Sottosezione P.S. Roma Nord:**  
dipps218.011C@pecps.poliziadistato.it;  
**Sottosezione P.S. Roma Sud:**  
dipps218.011D@pecps.poliziadistato.it;  
**Vigili del Fuoco - Lazio:** dir.lazio@cert.vigilfuoco.it;  
**Vigili del Fuoco - Roma:** com.roma@cert.vigilfuoco.it;  
**Davide Bergantin:** dbergantin@stradadeiparchi.it;  
**Pierluigi Schnideritch:**  
pschnideritch@stradadeiparchi.it;

**e P.C.:**

AD/DG/OPS/GOR/COE/CDV/COV/COC;  
AD/DG/OPS/GOR/COE/CDV/MVB;  
DT5/ESC/CMC/CE4;  
DT5/IMP;  
DT5/PES;  
DT5/PES/ESA;  
DT5/TEC;

**OGGETTO:** Gestione della viabilità - Regolamentazione della circolazione

Autostrada D19 - DIRAMAZIONE ROMA SUD tratto tra ALLACCIAMENTO D19 DIRAMAZIONE ROMA SUD/ALLACCIAMENTO A1 MILANO-NAPOLI e MONTEPORZIO CATONE tra il km 0 e il km 10.2 in direzione G.R.A.

Con riferimento all'oggetto, si trasmette l'Ordinanza N° 391/2026

Ci è gradita l'occasione per porgere cordiali saluti.

Autostrade per l'Italia

Direzione 5° Tronco

## ORDINANZA NUMERO 391/2026

**Oggetto:** Chiusura per lavori tratto

- Autostrada D19 - DIRAMAZIONE ROMA SUD tratto tra ALLACCIAMENTO D19 DIRAMAZIONE ROMA SUD/ALLACCIAMENTO A1 MILANO-NAPOLI e MONTEPORZIO CATONE dal km 0 al km 10.2 in direzione G.R.A.

Tale provvedimento sarà in vigore dal giorno 15/04/2026 al giorno 16/04/2026

Il Responsabile della Struttura Esercizio della Direzione del Tronco 5 di Fiano Romano, Ing. ENRICO SANTORIO

### **Premesso che:**

- si rende necessario eseguire lavori di risanamento della pavimentazione tra il km 2.700 e il km 6.650 dell'Autostrada D19 - DIRAMAZIONE ROMA SUD in direzione Roma;
- per l'esecuzione delle attività sopra citate si rende necessario procedere alla chiusura del tratto tra ALLACCIAMENTO D19 DIRAMAZIONE ROMA SUD/ ALLACCIAMENTO A1 MILANO-NAPOLI e MONTEPORZIO CATONE dal km 0 al km 10.2 in direzione G.R.A.;
- i suddetti lavori interessano la pertinenza autostradale;
- per l'esecuzione di detti lavori vi è la necessità di impiego in sito di mezzi operativi e maestranze.

### **Considerato che:**

per consentire l'esecuzione delle lavorazioni citate in premessa si rende necessario disciplinare opportunamente la circolazione nei tratti interessati.

### **Visti**

**Art.:** 5, comma 3 e l'art. 6 comma 4, lett. a), b) e c) del D.L.gs 30/04/1992 numero 285 e s.m.i. inerente la regolamentazione della circolazione stradale;

**Art.:** 6 comma 6 del Nuovo codice della Strada approvato con D.L.gs 30/04/1992 numero 285 e s.m.i. che attribuisce al concessionario, previa comunicazione all'Ente Concedente, l'Esercizio dei poteri dell'Ente Proprietario della strada;

**Art.:** 14 comma 3 del Nuovo Codice della Strada approvato con D.L.gs 30/04/1992 numero 285 e s.m.i. che assegna al Concessionario i poteri e i compiti dell'Ente Proprietario della Strada prevista dal Codice Stesso;

**Art.:** 38 e 41 del D.L.gs 30/04/1992 numero 285 e s.m.i. inerenti la segnaletica stradale e i segnali luminosi;

**Art.:** 175 e 176 del D.L.gs 30/04/1992 numero 285 e s.m.i. inerenti le condizioni e limitazioni della circolazione sulla circolazione nonché i comportamenti durante la stessa;

Il Regolamento di Esecuzione del D.Lgs 30/04/1992 numero 285 e s.m.i. approvato con D.P.R. del 16/12/1992 numero 495 e s.m.i.;

Il D.M. del 10/07/2002 emanato dal Ministero delle Infrastrutture e dei Trasporti "Disciplinare tecnico relativo agli schemi segnaletici, differenziati per categoria di strada, da adottare per il segnalamento temporaneo";

Il Decreto Interministeriale del 22/01/2019 – "Regolamento per l'individuazione delle procedure di revisione, integrazione e apposizione della segnaletica stradale destinata alle attività lavorative che si svolgono in presenza di traffico veicolare";

Il Disciplinare per l'installazione, conduzione e rimozione di cantieri di lavoro sulla rete di Autostrade per l'Italia edizione 6 agosto 2025.

Quanto su premesso e considerato, si

#### ORDINA

- La chiusura del tratto compreso tra ALLACCIAMENTO D19 DIRAMAZIONE ROMA SUD/ ALLACCIAMENTO A1 MILANO-NAPOLI e MONTEPORZIO CATONE dal km 0 al km 10.2 in direzione G.R.A. sulla D19 - DIRAMAZIONE ROMA SUD dalle ore 23:00 del giorno 15/04/2026 alle ore 05:00 del giorno 16/04/2026.

Contestualmente non sarà fruibile lo svincolo di SAN CESAREO in entrata verso il G.R.A. lungo l'Autostrada D19 DIRAMAZIONE ROMA SUD.

In alternativa si consigliano i seguenti percorsi:

- per il traffico in A1 proveniente da FIRENZE, percorrere l'Autostrada A24 ROMA - TERAMO in direzione Roma, seguire le indicazioni per il G.R.A, dal quale è possibile immettersi sull'Autostrada D19 DIRAMAZIONE ROMA SUD;

- per il traffico in A1 proveniente da NAPOLI, uscire alla stazione di VALMONTONE, percorrere la viabilità ordinaria S.S.6 CASILINA in direzione ROMA, successivamente SP67a Via di Fontana Candida ed immettersi in D19 DIRAMAZIONE ROMA SUD tramite la stazione di MONTEPORZIO CATONE.

Tutti i veicoli sono tenuti ad osservare le prescrizioni e la disciplina della circolazione stradale come da tavole del Disciplinare per l'installazione, conduzione e rimozione di cantieri di lavoro

sulla rete di Autostrade per l'Italia e/o dalle tavole di progetto esecutivo allegate.

La presente ordinanza è resa pubblica mediante la posa in opera e la manutenzione della prescritta segnaletica stradale a cura della ditta SIMOS SERVICE SRL. L'esecuzione delle lavorazioni è a cura delle ditte AMPLIA INFRASTRUCTURES S.P.A. e VIASTRATE Srl.

Il personale addetto ai servizi di polizia stradale di cui all'art. 12 del decreto legislativo 30 aprile 1992, n.285, nuovo Codice della strada, è incaricato di far rispettare la presente ordinanza.

La sua inosservanza comporterà l'applicazione delle sanzioni previste dal medesimo decreto legislativo.

Ai sensi dell'art. 3 u.c. della Legge 241/1990, si informa che contro il presente atto può essere presentato ricorso, alternativamente, al TAR competente ai sensi della L. 104/2010 e successive modificazioni, o al Presidente della Repubblica, ai sensi dell'art. 8 del D.P.R. 24 Novembre n. 1199/1971, rispettivamente entro 60 gg. ed entro 120 gg. a decorrere dalla data di pubblicazione del presente atto.

Fiano Romano 10/04/2026

**L'Autorità Ordinante**

Autostrade per L'Italia S.p.A.  
Direzione 5° tronco - Fiano Romano  
Responsabile Esercizio

Ing. ENRICO SANTORIO

## Schema

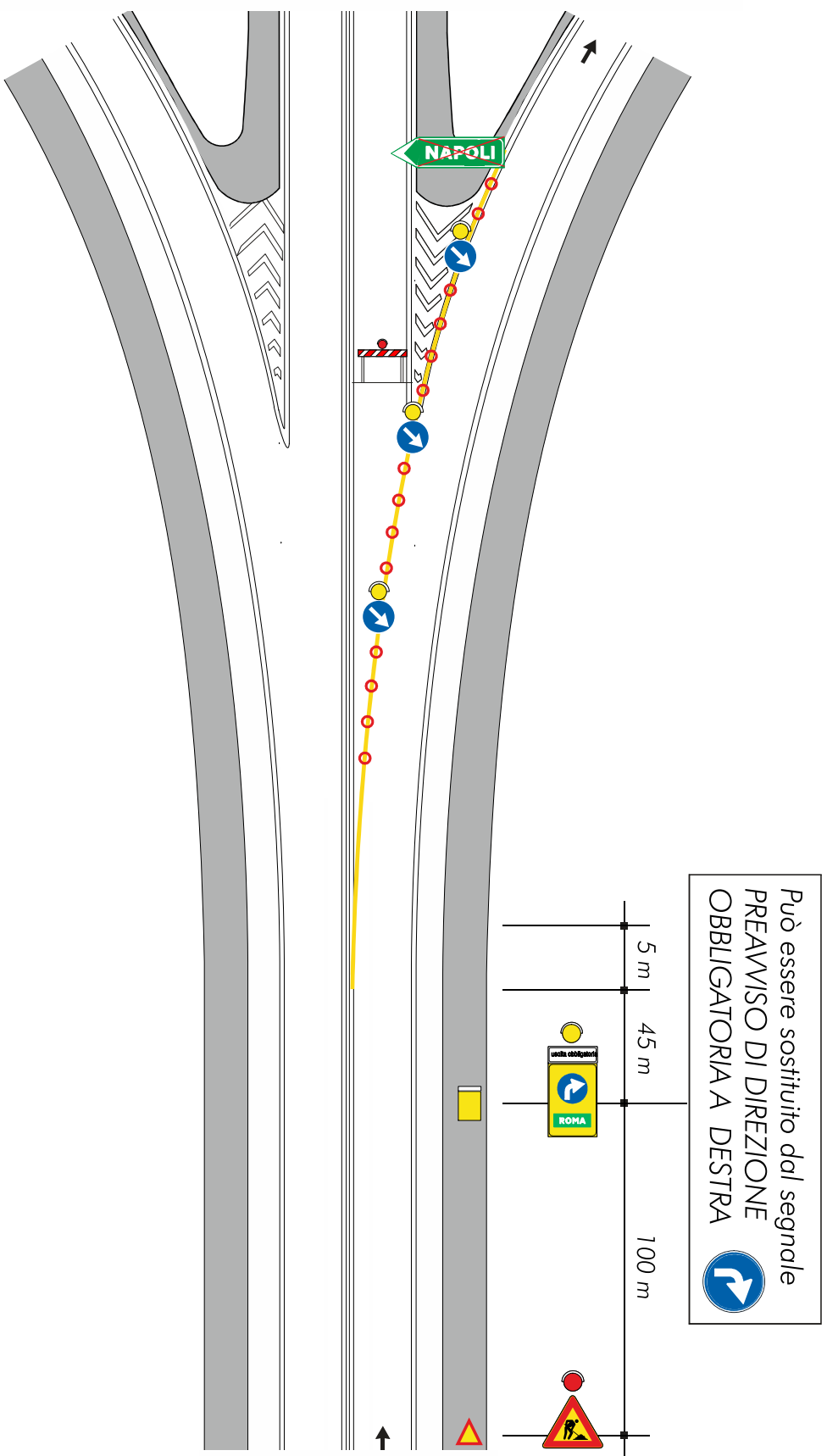



CHIUSURA DELLA CORSIA DI EMERGENZA

Schema

