

Direzione 5° Tronco - Roma



DA: Autostrade per l'Italia.

D.T. 5° - Fiano Romano

A:

118 – LAZIO: co-ares118-roma@pec.ares118.it;
A.I.T.E.: info@aite.org;
A.N.I.T.A.: segreteria@anita.it;
ACI GLOBAL SERVIZI:
direzioneoperativa.aciglobalservizi@pec.net;
ASTRAL Azienda Strade Lazio:
infomobilita@astralspa.it;
CROCE ROSSA: cp.roma@cert.cri.it;
Comando C.o.a. - Sede :
dipps218.1000@pecps.poliziadistato.it;
Comando Carabinieri - Monteporzio:
strm214316@carabinieri.it;
Comando Carabinieri San Cesareo:
strm214398@carabinieri.it;
Comando Prov. Carabinieri Roma:
trm34525@pec.carabinieri.it;
Compartimento ANAS – LAZIO:
anas.lazio@postacert.stradeanas.it;
Compartimento Polstrada Lazio e Umbria:
dipps218.0000@pecps.poliziadistato.it;
Comune di Monteporzio:
comune.monteporzioocatone@legalmail.it;
Comune di San Cesareo:
segreteria@sancesareo@pec.provincia.roma.it;
ESA EURO SERVICE ASSISTANCE:
info@pec.esasoccorso.it;
Europ Assistance Vai:
amministrazionerete.europassistancevai@pec.europ
assistance.it;
IMA SERVIZI: imaservizi@pec.imaitalia.it;
MIT: uit.roma@pec.mit.gov.it;
Prefettura di Roma: protocollo.prefrm@pec.interno.it;
Protezione Civile - Lazio:
emepcnue112@pec.regione.lazio.it;
Provincia di Roma:
protocollo@pec.cittametropolitanaroma.gov.it;
Sottosezione P.S. Frosinone:
dipps218.061B@pecps.poliziadistato.it;
Sottosezione P.S. Roma Nord:
dipps218.011C@pecps.poliziadistato.it;
Sottosezione P.S. Roma Sud:
dipps218.011D@pecps.poliziadistato.it;
Vigili del Fuoco - Lazio: dir.lazio@cert.vigilfuoco.it;
Vigili del Fuoco - Roma: com.roma@cert.vigilfuoco.it;

e P.C.:

AD/DG/BUOP/COES/CDV/MVB;
AD/DG/BUOP/COES/COV/COC;
DT5/ESC/CMC/CE4;
DT5/IMP;
DT5/PES;
DT5/PES/ESA;
DT5/TEC;

OGGETTO: Gestione della viabilità - Regolamentazione della circolazione

Autostrada D19 - DIRAMAZIONE ROMA SUD svincolo di MONTEPORZIO CATONE in uscita per chi proviene da A1 Mi - Na

Autostrada D19 - DIRAMAZIONE ROMA SUD svincolo di MONTEPORZIO CATONE in entrata verso G.R.A.

Con riferimento all'oggetto, si trasmette l'Ordinanza N° 980/2025

Ci è gradita l'occasione per porgere cordiali saluti.

Autostrade per l'Italia

Direzione 5° Tronco

ORDINANZA NUMERO 980/2025

Oggetto: Chiusura per lavori svincolo in uscita, svincolo in entrata

- Autostrada D19 - DIRAMAZIONE ROMA SUD svincolo di MONTEPORZIO CATONE in uscita per chi proviene da A1 Mi - Na
- Autostrada D19 - DIRAMAZIONE ROMA SUD svincolo di MONTEPORZIO CATONE in entrata verso G.R.A.

Tale provvedimento sarà in vigore dal giorno 14/11/2025 al giorno 15/11/2025

Il Direttore del Tronco 5 di Fiano Romano, Ing. FRANCESCO CONSOLE

Premesso che:

- sono stati ultimati i lavori di consolidamento della scarpata lungo l' Autostrada D19 - DIRAMAZIONE ROMA SUD dal km 8.800 al km 11.050 in direzione G.R.A., come da precedente ordinanza numero 968/2025;
- si rende necessario procedere alla rimozione del sopra citato cantiere ed eseguire attività di manutenzione della segnaletica orizzontale lungo l' Autostrada D19 - DIRAMAZIONE ROMA SUD dal km 8.800 al km 11.050 in direzione G.R.A.;
- per l'esecuzione delle attività sopra citate si rende necessario procedere alla chiusura degli svincoli di MONTEPORZIO CATONE in uscita per chi proviene da A1 MI - NA e in entrata verso il G.R.A. sulla D19 - DIRAMAZIONE ROMA SUD;
- i suddetti lavori interessano la pertinenza autostradale;
- per l'esecuzione di detti lavori vi è la necessità di impiego in sito di mezzi operativi e maestranze.

Considerato che:

per consentire l'esecuzione delle lavorazioni citate in premessa si rende necessario disciplinare opportunamente la circolazione nei tratti interessati.

Visti

Art.: 5, comma 3 e l'art. 6 comma 4, lett. a), b) e c) del D.L.gs 30/04/1992 numero 285 e s.m.i. inerente la regolamentazione della circolazione stradale;

Art.: 6 comma 6 del Nuovo codice della Strada approvato con D.L.gs 30/04/1992 numero 285 e s.m.i. che attribuisce al concessionario, previa comunicazione all'Ente Concedente, l'Esercizio dei poteri dell'Ente Proprietario della strada;

Art.: 14 comma 3 del Nuovo Codice della Strada approvato con D.L.gs 30/04/1992 numero 285 e s.m.i. che assegna al Concessionario i poteri e i compiti dell'Ente Proprietario della Strada prevista dal Codice Stesso;

Art.: 38 e 41 del D.L.gs 30/04/1992 numero 285 e s.m.i. inerenti la segnaletica stradale e i segnali luminosi;

Art.: 175 e 176 del D.L.gs 30/04/1992 numero 285 e s.m.i. inerenti le condizioni e limitazioni della circolazione sulla circolazione nonché i comportamenti durante la stessa;

Il Regolamento di Esecuzione del D.L.gs 30/04/1992 numero 285 e s.m.i. approvato con D.P.R. del 16/12/1992 numero 495 e s.m.i.;

Il D.M. del 10/07/2002 emanato dal Ministero delle Infrastrutture e dei Trasporti "Disciplinare tecnico relativo agli schemi segnaletici, differenziati per categoria di strada, da adottare per il segnalamento temporaneo";

Il Decreto Interministeriale del 22/01/2019 – "Regolamento per l'individuazione delle procedure di revisione, integrazione e apposizione della segnaletica stradale destinata alle attività lavorative che si svolgono in presenza di traffico veicolare";

Il Disciplinare per l'installazione, conduzione e rimozione di cantieri di lavoro sulla rete di Autostrade per l'Italia edizione 6 agosto 2025.

Quanto su premesso e considerato, si

ORDINA

- **La chiusura dello svincolo di MONTEPORZIO CATONE in uscita per chi proviene da A1 Mi - Na sulla D19 - DIRAMAZIONE ROMA SUD dalle ore 22:00 del giorno 14/11/2025 alle ore 05:00 del giorno 15/11/2025.**
- **La chiusura dello svincolo di MONTEPORZIO CATONE in entrata verso G.R.A. sulla D19 - DIRAMAZIONE ROMA SUD dalle ore 22:00 del giorno 14/11/2025 alle ore 05:00 del giorno 15/11/2025.**

In alternativa si consiglia di utilizzare la stazione di SAN CESAREO.

Tutti i veicoli sono tenuti ad osservare le prescrizioni e la disciplina della circolazione stradale come da tavole del Disciplinare per l'installazione, conduzione e rimozione di cantieri di lavoro sulla rete di Autostrade per l'Italia e/o dalle tavole di progetto esecutivo allegate.

La presente ordinanza è resa pubblica mediante la posa in opera e la manutenzione della prescritta segnaletica stradale a cura della ditta SEGNAI PI.MA SRLS. L'esecuzione delle lavorazioni è a cura delle ditte DOLDO CARLO SRL e SEGNAI PI.MA SRLS.

Il personale addetto ai servizi di polizia stradale di cui all'art. 12 del decreto legislativo 30 aprile 1992, n.285, nuovo Codice della strada, è incaricato di far rispettare la presente ordinanza.

La sua inosservanza comporterà l'applicazione delle sanzioni previste dal medesimo decreto

legislativo.

Ai sensi dell'art. 3 u.c. della Legge 241/1990, si informa che contro il presente atto può essere presentato ricorso, alternativamente, al TAR competente ai sensi della L. 104/2010 e successive modificazioni, o al Presidente della Repubblica, ai sensi dell'art. 8 del D.P.R. 24 Novembre n. 1199/1971, rispettivamente entro 60 gg. ed entro 120 gg. a decorrere dalla data di pubblicazione del presente atto.

Fiano Romano 12/11/2025

L'Autorità Ordinante

Autostrade per l'Italia S.p.A.
Direzione 5° tronco - Fiano Romano
Il Direttore di Tronco

Ing. FRANCESCO CONSOLE

Schema

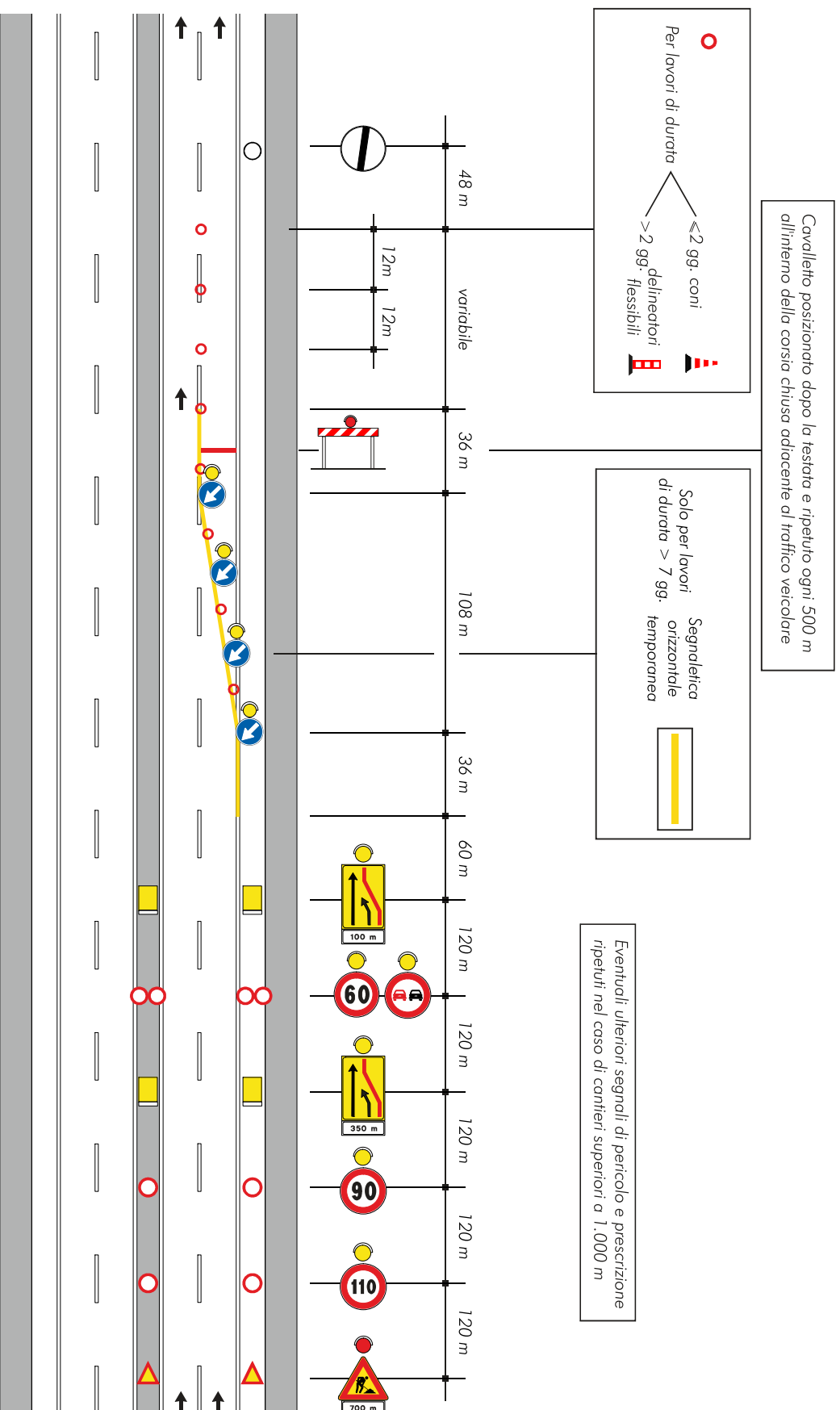

Schema

