

Direzione 5° Tronco - Roma



DA: Autostrade per l'Italia.

D.T. 5° - Fiano Romano

**A:**

118 – LAZIO: co-ares118-roma@pec.ares118.it;  
A.I.T.E.: info@aite.org;  
A.N.I.T.A.: segreteria@anita.it;  
ACI GLOBAL SERVIZI:  
direzioneoperativa.aciglobalservizi@pec.net;  
ASTRAL Azienda Strade Lazio:  
infomobilita@astralspa.it;  
CROCE ROSSA: cp.roma@cert.cri.it;  
Comando C.o.a. - Sede :  
dipps218.1000@pecps.poliziadistato.it;  
Comando Carabinieri - Monteporzio:  
strm214316@carabinieri.it;  
Comando Carabinieri San Cesareo:  
strm214398@carabinieri.it;  
Comando Prov. Carabinieri Roma:  
trm34525@pec.carabinieri.it;  
Compartimento ANAS – LAZIO:  
anas.lazio@postacert.stradeanas.it;  
Compartimento Polstrada Lazio e Umbria:  
dipps218.0000@pecps.poliziadistato.it;  
Comune di Monteporzio:  
comune.monteporzioocatone@legalmail.it;  
Comune di San Cesareo:  
segreteria@sancesareo@pec.provincia.roma.it;  
ESA EURO SERVICE ASSISTANCE:  
info@pec.esasoccorso.it;  
Europ Assistance Vai:  
amministrazionerete.europassistancevai@pec.europ  
assistance.it;  
IMA SERVIZI: imaservizi@pec.imaitalia.it;  
MIT: uit.roma@pec.mit.gov.it;  
Prefettura di Roma: protocollo.prefrm@pec.interno.it;  
Protezione Civile - Lazio:  
emepcnue112@pec.regione.lazio.it;  
Provincia di Roma:  
protocollo@pec.cittametropolitanaroma.gov.it;  
Sottosezione P.S. Frosinone:  
dipps218.061B@pecps.poliziadistato.it;  
Sottosezione P.S. Roma Nord:  
dipps218.011C@pecps.poliziadistato.it;  
Sottosezione P.S. Roma Sud:  
dipps218.011D@pecps.poliziadistato.it;  
Vigili del Fuoco - Lazio: dir.lazio@cert.vigilfuoco.it;  
Vigili del Fuoco - Roma: com.roma@cert.vigilfuoco.it;



**e P.C.:**

AD/DG/BUOP/COES/CDV/MVB;  
AD/DG/BUOP/COES/COV/COC;  
DT5/ESC/CMC/CE4;  
DT5/IMP;  
DT5/PES;  
DT5/PES/ESA;  
DT5/TEC;

**OGGETTO:** Gestione della viabilità - Modifica ordinanza

Autostrada D19 - DIRAMAZIONE ROMA SUD svincolo di MONTEPORZIO CATONE in uscita per chi proviene da A1 Mi - Na

Autostrada D19 - DIRAMAZIONE ROMA SUD svincolo di MONTEPORZIO CATONE in entrata verso G.R.A.

Con riferimento all'oggetto, si trasmette l'Ordinanza N° 948/2025  
Modifica dell'ordinanza N° 945/2025

Ci è gradita l'occasione per porgere cordiali saluti.

Autostrade per l'Italia

Direzione 5° Tronco



**ORDINANZA NUMERO 948/2025**

**Oggetto:** Chiusura per lavori svincolo in uscita, svincolo in entrata

- Autostrada D19 - DIRAMAZIONE ROMA SUD svincolo di MONTEPORZIO CATONE in uscita per chi proviene da A1 Mi - Na
- Autostrada D19 - DIRAMAZIONE ROMA SUD svincolo di MONTEPORZIO CATONE in entrata verso G.R.A.

Tale provvedimento sarà in vigore dal giorno 05/11/2025 al giorno 06/11/2025

Il Responsabile della Struttura Esercizio della Direzione del Tronco 5 di Fiano Romano, Geom.  
FEDERICO BAZZAN

**Premesso che:**

- sono in fase di ultimazione i lavori di consolidamento della scarpata lungo la D19 - DIRAMAZIONE ROMA SUD dal km 8.700 al km 11.050 in direzione G.R.A.;
- per consentire le attività di rimozione del sopra citato cantiere, si rende necessario procedere alla chiusura degli svincoli di MONTEPORZIO CATONE in uscita per chi proviene da A1 MI - NA e in entrata verso il G.R.A.;
- i suddetti lavori interessano la pertinenza autostradale;
- per l'esecuzione di detti lavori vi è la necessità di impiego in sito di mezzi operativi e maestranze.

**Considerato che:**

per consentire l'esecuzione delle lavorazioni citate in premessa si rende necessario disciplinare opportunamente la circolazione nei tratti interessati.

**Visti**

**Art.:** 5, comma 3 e l'art. 6 comma 4, lett. a), b) e c) del D.L.gs 30/04/1992 numero 285 e s.m.i. inerente la regolamentazione della circolazione stradale;

**Art.:** 6 comma 6 del Nuovo codice della Strada approvato con D.L.gs 30/04/1992 numero 285 e s.m.i. che attribuisce al concessionario, previa comunicazione all'Ente Concedente, l'Esercizio dei poteri dell'Ente Proprietario della strada;

**Art.:** 14 comma 3 del Nuovo Codice della Strada approvato con D.L.gs 30/04/1992 numero 285 e s.m.i. che assegna al Concessionario i poteri e i compiti dell'Ente Proprietario della Strada prevista dal Codice Stesso;

**Art.:** 38 e 41 del D.L.gs 30/04/1992 numero 285 e s.m.i. inerenti la segnaletica stradale e i segnali luminosi;

**Art.:** 175 e 176 del D.L.gs 30/04/1992 numero 285 e s.m.i. inerenti le condizioni e limitazioni



della circolazione sulla circolazione nonché i comportamenti durante la stessa;

Il Regolamento di Esecuzione del D.Lgs 30/04/1992 numero 285 e s.m.i. approvato con D.P.R. del 16/12/1992 numero 495 e s.m.i.;

Il D.M. del 10/07/2002 emanato dal Ministero delle Infrastrutture e dei Trasporti "Disciplinare tecnico relativo agli schemi segnaletici, differenziati per categoria di strada, da adottare per il segnalamento temporaneo";

Il Decreto Interministeriale del 22/01/2019 – "Regolamento per l'individuazione delle procedure di revisione, integrazione e apposizione della segnaletica stradale destinata alle attività lavorative che si svolgono in presenza di traffico veicolare";

Il Disciplinare per l'installazione, conduzione e rimozione di cantieri di lavoro sulla rete di Autostrade per l'Italia edizione 6 agosto 2025.

**Quanto su premesso e considerato, si**

#### **ORDINA**

- La chiusura dello svincolo di MONTEPORZIO CATONE in uscita per chi proviene da A1 Mi - Na sulla D19 - DIRAMAZIONE ROMA SUD **dalle ore 21:00 del giorno 05/11/2025 alle ore 05:00 del giorno 06/11/2025.**
- La chiusura dello svincolo di MONTEPORZIO CATONE in entrata verso G.R.A. sulla D19 - DIRAMAZIONE ROMA SUD **dalle ore 21:00 del giorno 05/11/2025 alle ore 05:00 del giorno 06/11/2025.**

In alternativa si consiglia di utilizzare la stazione di San Cesareo

Tutti i veicoli sono tenuti ad osservare le prescrizioni e la disciplina della circolazione stradale come da tavole del Disciplinare per l'installazione, conduzione e rimozione di cantieri di lavoro sulla rete di Autostrade per l'Italia e/o dalle tavole di progetto esecutivo allegate.

La presente ordinanza è resa pubblica mediante la posa in opera e la manutenzione della prescritta segnaletica stradale a cura della ditta SEGNAI PI.MA SRLS. L'esecuzione delle lavorazioni è a cura della ditta DOLDO CARLO SRL e della ditta SEGNAI PI.MA SRLS.

Il personale addetto ai servizi di polizia stradale di cui all'art. 12 del decreto legislativo 30 aprile 1992, n.285, nuovo Codice della strada, è incaricato di far rispettare la presente ordinanza.

La sua inosservanza comporterà l'applicazione delle sanzioni previste dal medesimo decreto legislativo.

Ai sensi dell'art. 3 u.c. della Legge 241/1990, si informa che contro il presente atto può essere



presentato ricorso, alternativamente, al TAR competente ai sensi della L. 104/2010 e successive modificazioni, o al Presidente della Repubblica, ai sensi dell'art. 8 del D.P.R. 24 Novembre n. 1199/1971, rispettivamente entro 60 gg. ed entro 120 gg. a decorrere dalla data di pubblicazione del presente atto.

Fiano Romano 03/11/2025

**L'Autorità Ordinante**

Autostrade per l'Italia S.p.A.  
Direzione 5° tronco - Fiano Romano  
Responsabile Esercizio

Geom. FEDERICO BAZZAN



# Schema

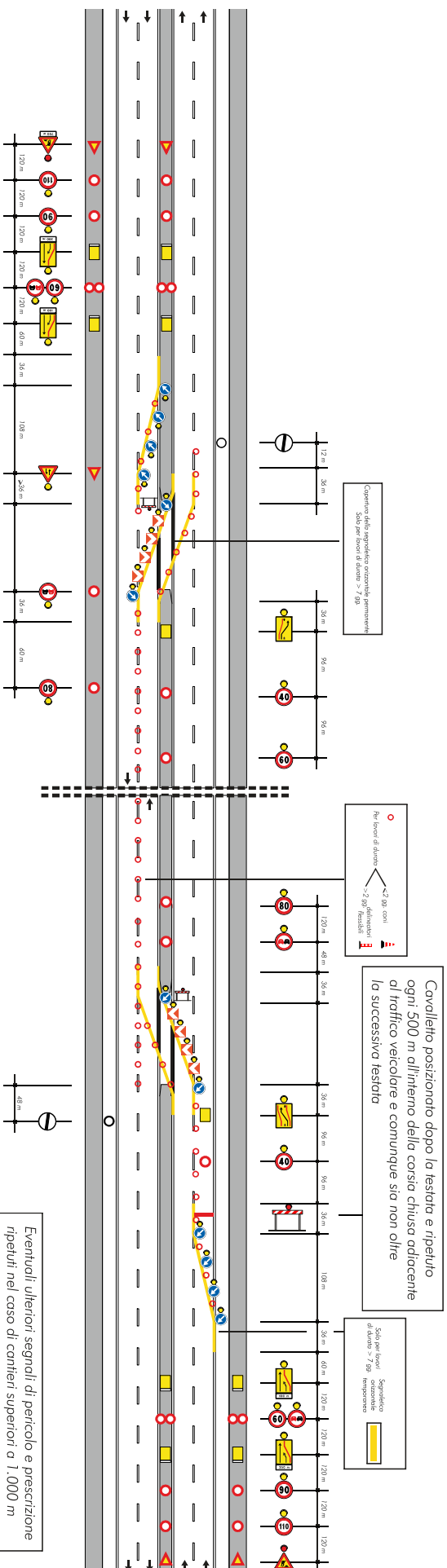



**DEVIAZIONE, CON UNA SOLA CORSA PER SENSO DI MARCIA (smaltimento code sulla carreggiata interessata da lavori)**

## Schema

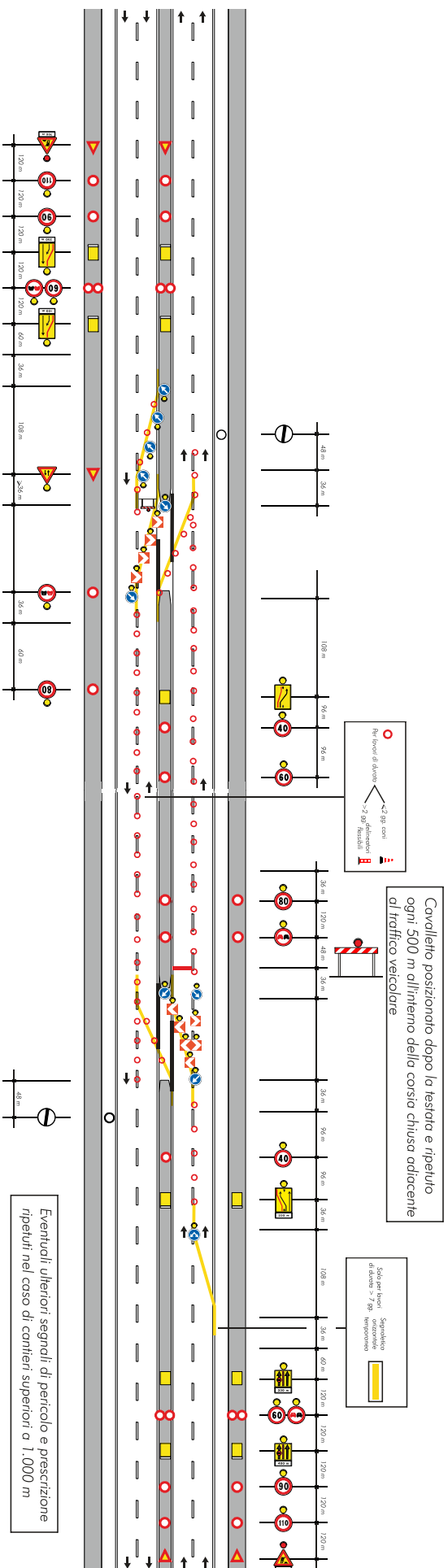



DEVIAZIONE, CON UNA SOLA CORSIA PER SENSO DI MARCIA (smaltimento code sulla carreggiata opposta a quella interessata dai lavori)

Schema

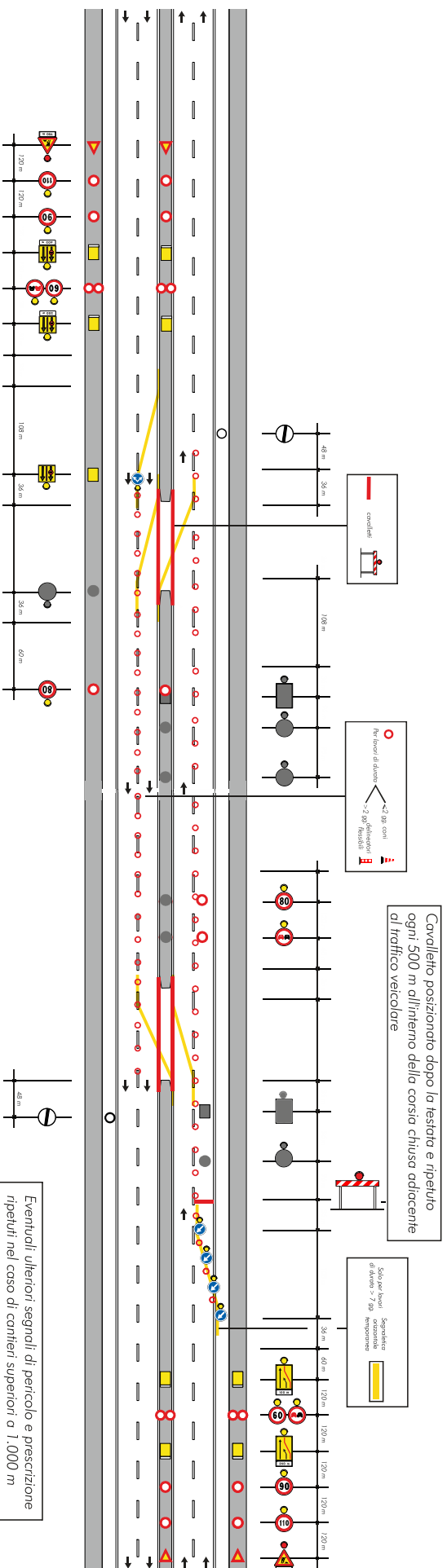



## Schema

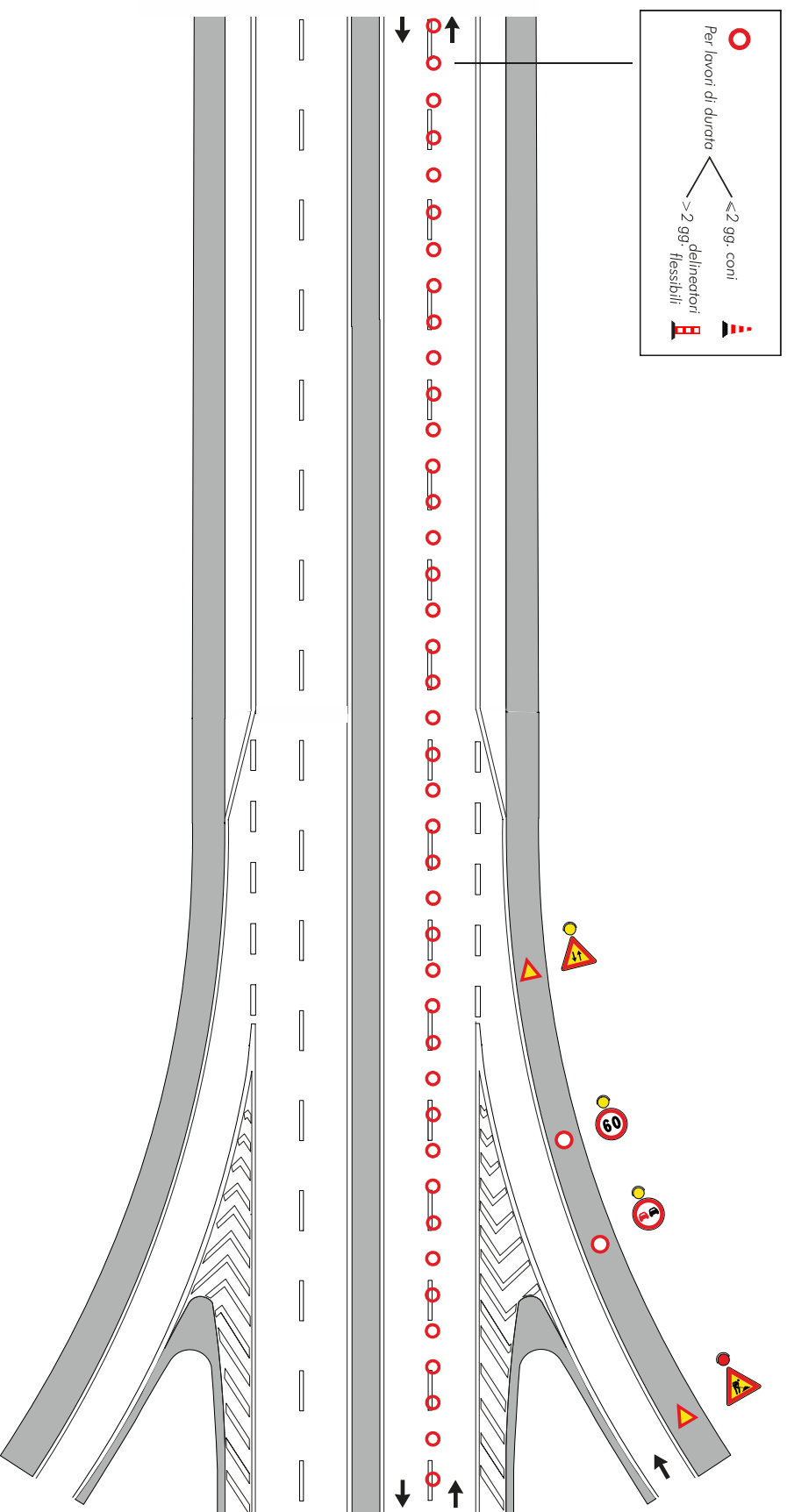



## Schema

