

Direzione 5° Tronco - Roma



DA: Autostrade per l'Italia.

D.T. 5° - Fiano Romano

A:

118 – LAZIO: co-ares118-roma@pec.ares118.it;
A.I.T.E.: info@aite.org;
A.N.I.T.A.: segreteria@anita.it;
ACI GLOBAL SERVIZI:
direzioneoperativa.aciglobalservizi@pec.net;
ASTRAL Azienda Strade Lazio:
infomobilita@astralspa.it;
Comando C.o.a. - Sede :
dipps218.1000@pecps.poliziadistato.it;
Comando Carabinieri - Monteporzio:
strm214316@carabinieri.it;
Comando Carabinieri San Cesareo:
strm214398@carabinieri.it;
Comando Prov. Carabinieri Roma:
trm34525@pec.carabinieri.it;
Compartimento ANAS – LAZIO:
anas.lazio@postacert.stradeanas.it;
Compartimento Polstrada Lazio e Umbria:
dipps218.0000@pecps.poliziadistato.it;
Comune di Monteporzio:
comune.monteporziocatone@legalmail.it;
Comune di San Cesareo:
segreteriasancesareo@pec.provincia.roma.it;
ESA EURO SERVICE ASSISTANCE:
info@pec.esasoccorso.it;
Europ Assistance Vai:
amministrazionerete.europassistancevai@pec.europas
sistance.it;
IMA SERVIZI: imaservizi@pec.imaitalia.it;
MIT: uit.roma@pec.mit.gov.it;
Prefettura di Roma: protocollo.prefrm@pec.interno.it;
Protezione Civile - Lazio:
emepcnue112@pec.regione.lazio.it;
Provincia di Roma:
protocollo@pec.cittametropolitanaroma.gov.it;
Sottosezione P.S. Frosinone:
dipps218.061B@pecps.poliziadistato.it;
Sottosezione P.S. Roma Nord:
dipps218.011C@pecps.poliziadistato.it;
Sottosezione P.S. Roma Sud:
dipps218.011D@pecps.poliziadistato.it;
Vigili del Fuoco - Lazio: dir.lazio@cert.vigilfuoco.it;
Vigili del Fuoco - Roma: com.roma@cert.vigilfuoco.it;
AD/DAFR/GRC;

DT5/TEC;

e P.C.:

AD/DG/BUOP/COES/CDV/MVB;
AD/DG/BUOP/COES/COV/COC;
DT5/ESC/CMC/CE4;
DT5/IMP;
DT5/PES;
DT5/PES/ESA;

OGGETTO: Gestione della viabilità - Regolamentazione della circolazione

Autostrada D19 - DIRAMAZIONE ROMA SUD chiusura svincolo di MONTEPORZIO CATONE in entrata verso il G.R.A.

Autostrada D19 - DIRAMAZIONE ROMA SUD chiusura svincolo di MONTEPORZIO CATONE in uscita per chi proviene dalla A1 MI - NA

Con riferimento all'oggetto, si trasmette l'Ordinanza N° 362/2025

Ci è gradita l'occasione per porgere cordiali saluti.

Autostrade per l'Italia

Direzione 5° Tronco

ORDINANZA NUMERO 362/2025

Oggetto: Chiusura per lavori svincolo in entrata, svincolo in uscita

- Autostrada D19 - DIRAMAZIONE ROMA SUD svincolo di MONTEPORZIO CATONE in entrata verso il G.R.A.
- Autostrada D19 - DIRAMAZIONE ROMA SUD svincolo di MONTEPORZIO CATONE in uscita per chi proviene dalla A1 MI - NA

Tale provvedimento sarà in vigore dal giorno 29/04/2025 al giorno 30/04/2025

Il Responsabile della Struttura Esercizio della Direzione del Tronco 5 di Fiano Romano, Geom. Federico Bazzan

Premesso che:

- dal km 8.700 al km 11.050 direzione G.R.A. tratto tra SAN CESAREO e ROMA SUD dell' Autostrada D19 - DIRAMAZIONE ROMA SUD, si è resa necessaria l'adozione di limitazioni di esercizio con la realizzazione di un flesso a due corsie a larghezza ridotta, come da precedente ordinanza protocollo ASPI/T5/2024/0003145/EU del 20/10/2024;
- si rende necessario eseguire lavori di manutenzione della segnaletica orizzontale del sopracitato cantiere;
- i suddetti lavori interessano la pertinenza autostradale;
- per l'esecuzione di detti lavori vi è la necessità di impiego in sito di mezzi operativi e maestranze.

Considerato che:

per consentire l'esecuzione delle lavorazioni citate in premessa si rende necessario disciplinare opportunamente la circolazione nei tratti interessati.

Visti

Art.: 5, comma 3 e l'art. 6 comma 4, lett. a), b) e c) del D.L.gs 30/04/1992 numero 285 e s.m.i. inerente la regolamentazione della circolazione stradale;

Art.: 6 comma 6 del Nuovo codice della Strada approvato con D.L.gs 30/04/1992 numero 285 e s.m.i. che attribuisce al concessionario, previa comunicazione all'Ente Concedente, l'Esercizio dei poteri dell'Ente Proprietario della strada;

Art.: 14 comma 3 del Nuovo Codice della Strada approvato con D.L.gs 30/04/1992 numero 285 e s.m.i. che assegna al Concessionario i poteri e i compiti dell'Ente Proprietario della Strada prevista dal Codice Stesso;

Art.: 38 e 41 del D.L.gs 30/04/1992 numero 285 e s.m.i. inerenti la segnaletica stradale e i segnali luminosi;

Art.: 175 e 176 del D.L.gs 30/04/1992 numero 285 e s.m.i. inerenti le condizioni e limitazioni della circolazione sulla circolazione nonché i comportamenti durante la stessa;

Il Regolamento di Esecuzione del D.L.gs 30/04/1992 numero 285 e s.m.i. approvato con D.P.R. del 16/12/1992 numero 495 e s.m.i.;

Il D.M. del 10/07/2002 emanato dal Ministero delle Infrastrutture e dei Trasporti "Disciplinare tecnico relativo agli schemi segnaletici, differenziati per categoria di strada, da adottare per il segnalamento temporaneo";

Il Decreto Interministeriale del 22/01/2019 – "Regolamento per l'individuazione delle procedure di revisione, integrazione e apposizione della segnaletica stradale destinata alle attività lavorative che si svolgono in presenza di traffico veicolare";

Il Disciplinare per l'installazione, conduzione e rimozione di cantieri di lavoro sulla rete di Autostrade per l'Italia edizione 27 ottobre 2023.

Quanto su premesso e considerato, si

ORDINA

- La chiusura sulla D19 - DIRAMAZIONE ROMA SUD dello svincolo di MONTEPORZIO CATONE in entrata verso il G.R.A. e in uscita per chi proviene dalla A1 MI - NA, **dalle ore 22:00 del giorno 29/04/2025 alle ore 05:00 del giorno 30/04/2025.**

In alternativa si consiglia di utilizzare la stazione di SAN CESAREO, sulla stessa D19 - DIRAMAZIONE ROMA SUD.

Tutti i veicoli sono tenuti ad osservare le prescrizioni e la disciplina della circolazione stradale come da tavole del Disciplinare per l'installazione, conduzione e rimozione di cantieri di lavoro sulla rete di Autostrade per l'Italia e/o dalle tavole di progetto esecutivo allegate.

La presente ordinanza è resa pubblica mediante la posa in opera e la manutenzione della prescritta segnaletica stradale a cura della ditta SEGNAI PI.MA SRLS. L'esecuzione delle lavorazioni è a cura della ditta SEGNAI PI.MA SRLS.

Il personale addetto ai servizi di polizia stradale di cui all'art. 12 del decreto legislativo 30 aprile 1992, n.285, nuovo Codice della strada, è incaricato di far rispettare la presente ordinanza.

La sua inosservanza comporterà l'applicazione delle sanzioni previste dal medesimo decreto legislativo.

Ai sensi dell'art. 3 u.c. della Legge 241/1990, si informa che contro il presente atto può essere presentato ricorso, alternativamente, al TAR competente ai sensi della L. 104/2010 e successive

modificazioni, o al Presidente della Repubblica, ai sensi dell'art. 8 del D.P.R. 24 Novembre n. 1199/1971, rispettivamente entro 60 gg. ed entro 120 gg. a decorrere dalla data di pubblicazione del presente atto.

Fiano Romano 28/04/2025

L'Autorità Ordinante

Autostrade per L'Italia S.p.A.
Direzione 5° tronco - Fiano Romano
Responsabile Esercizio

Geom. Federico Bazzan

DEVIAZIONE, CON UNA SOLA CORSIA PER SENSO DI MARCIA

Schema

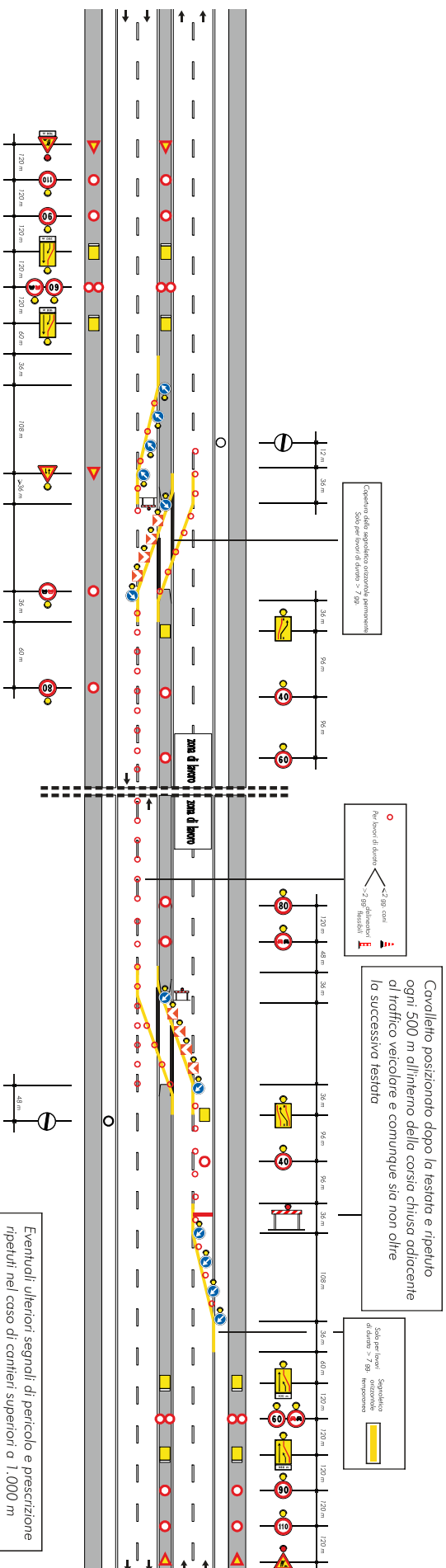

DEVIAZIONE, CON UNA SOLA CORSIA PER SENSO DI MARCIA (smaltimento code sulla carreggiata interessata da lavori)

Schema

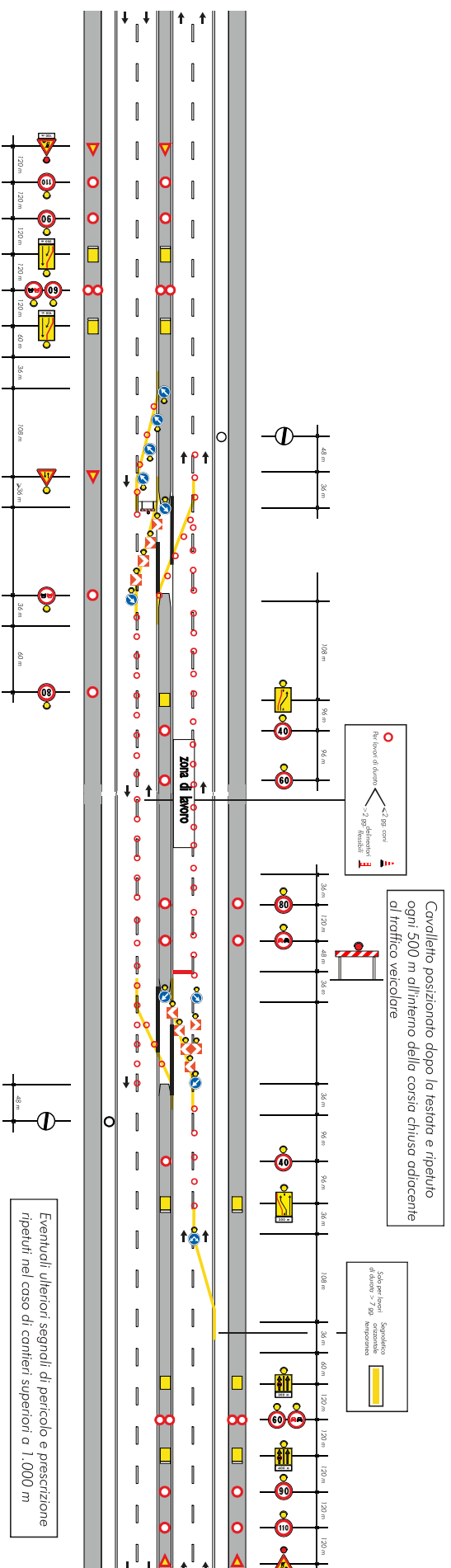

DEVIAZIONE, CON UNA SOLA CORSA PER SENSO DI MARCIA (smaltimento code sulla carreggiata opposta a quella interessata dai lavori)

Schema

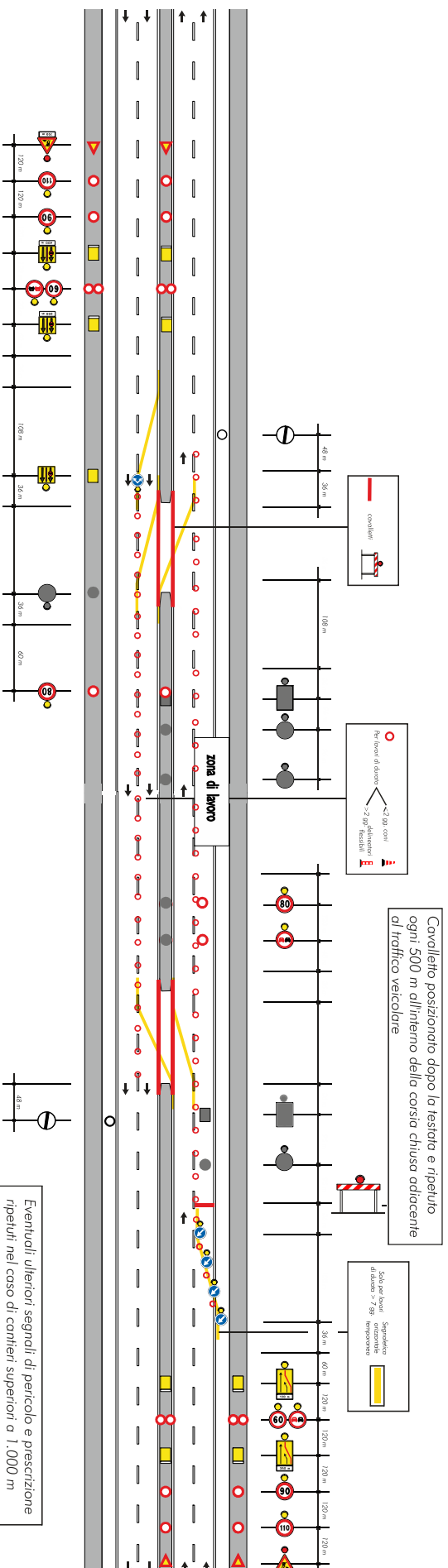

Eventuali ulteriori segnali di pericolo e prescrizione ripetuti nel caso di cantieri superiori a 1.000 m

Schema

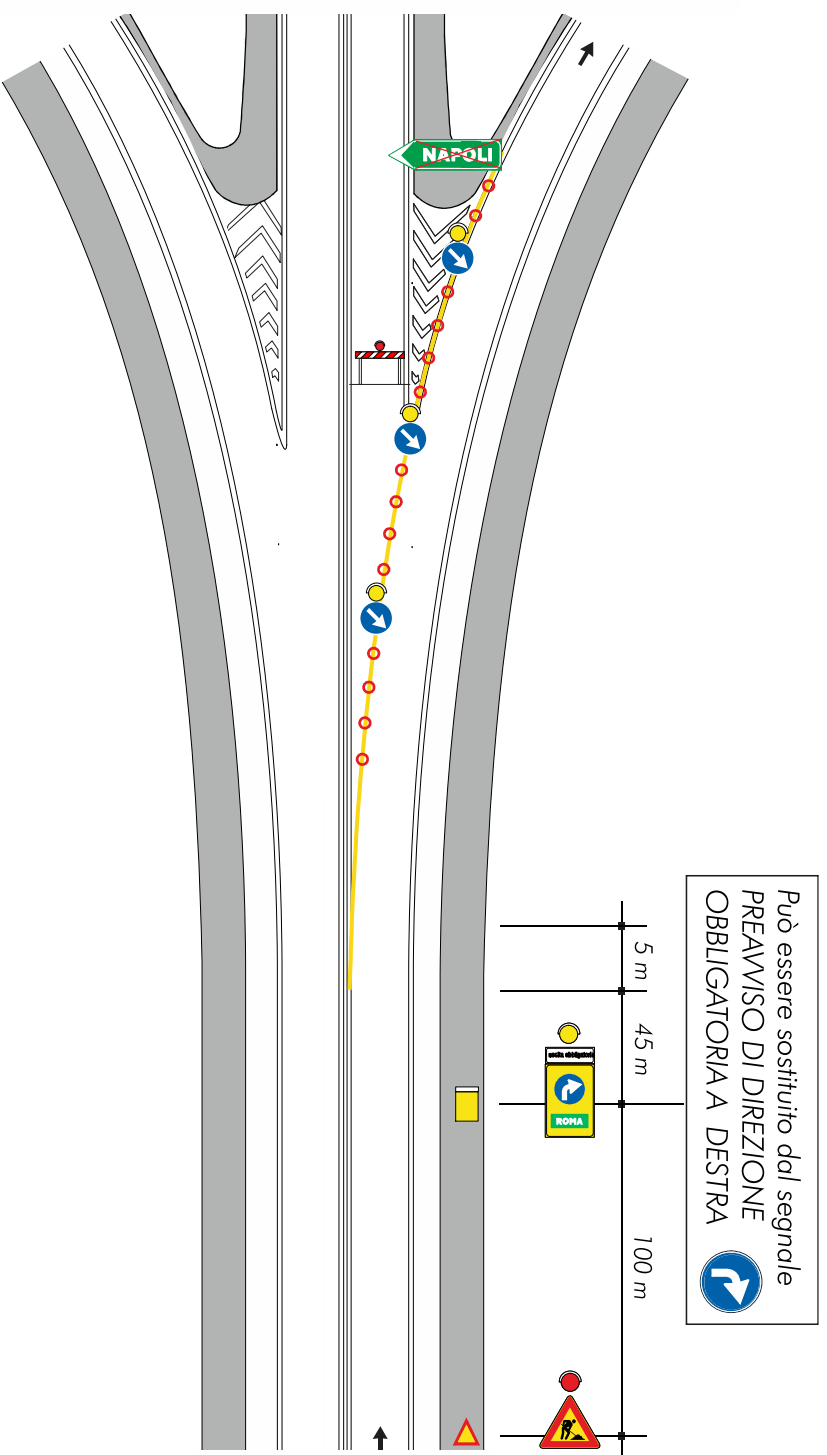

Schema

