

Direzione 5° Tronco - Roma



DA: Autostrade per l'Italia.

D.T. 5° - Fiano Romano

A:

118 – LAZIO: co-ares118-roma@pec.ares118.it;
A.I.T.E.: info@aite.org;
A.N.I.T.A.: segreteria@anita.it;
A24 STRADA DEI PARCHI:
dge.stradadeiparchispa@legalmail.it;
ACI GLOBAL SERVIZI:
direzionaleoperativa.aciglobalservizi@pec.net;
ASTRAL Azienda Strade Lazio:
infomobilita@astralspa.it;
Comando C.o.a. - Sede :
dipps218.1000@pecps.poliziadistato.it;
Comando Carabinieri - Monteporzio:
strm214316@carabinieri.it;
Comando Prov. Carabinieri Roma:
trm34525@pec.carabinieri.it;
Compartimento ANAS – LAZIO:
anas.lazio@postacert.stradeanas.it;
Compartimento Polstrada Lazio e Umbria:
dipps218.0000@pecps.poliziadistato.it;
Comune di Monteporzio:
comune.monteporziocatone@legalmail.it;
Comune di Roma:
protocollo.mobilitatrasporti@pec.comune.roma.it;
ESA EURO SERVICE ASSISTANCE:
info@pec.esasoccorso.it;
Europ Assistance Vai:
amministrazionerete.europassistancevai@pec.europas
sistance.it;
IMA SERVIZI: imaservizi@pec.imaitalia.it;
MIT: uit.roma@pec.mit.gov.it;
Polizia Locale – Roma:
polizialocale@pec.cittametropolitanaroma.gov.it;
Prefettura di Roma: protocollo.prefrm@pec.interno.it;
Protezione Civile - Lazio:
emepcnue112@pec.regione.lazio.it;
Provincia di Roma:
protocollo@pec.cittametropolitanaroma.gov.it;
Roma Servizi Mobilità:
viabilita@pec.cittametropolitanaroma.it;
Sottosezione P.S. Frosinone:
dipps218.061B@pecps.poliziadistato.it;
Sottosezione P.S. Roma Est:
dipps218.011B@pecps.poliziadistato.it;
Sottosezione P.S. Roma Nord:

dipps218.011C@pecps.poliziadistato.it;
Sottosezione P.S. Roma Sud:
dipps218.011D@pecps.poliziadistato.it;
Vigili del Fuoco - Lazio: dir.lazio@cert.vigilfuoco.it;
Vigili del Fuoco - Roma: com.roma@cert.vigilfuoco.it;
AD/DAFR/GRC;

e P.C.:

AD/DG/BUOP/COES/CDV/MVB;
AD/DG/BUOP/COES/COV/COC;
DT5/ESC/CMC/CE4;
DT5/IMP;
DT5/PES;
DT5/PES/ESA;
DT5/TEC;

OGGETTO: Gestione della viabilità - Regolamentazione della circolazione

Autostrada D19 - DIRAMAZIONE ROMA SUD chiusura tratto BIVIO G.R.A./ ROMA SUD - MONTEPORZIO CATONE tra il km 20.000 e il km 10.200 in direzione A1 MI - NA

Autostrada D19 - DIRAMAZIONE ROMA SUD chiusura area di servizio FRASCATI OVEST in direzione A1 MI - NA

Autostrada D19 - DIRAMAZIONE ROMA SUD chiusura area di servizio TUSCOLANA OVEST in direzione A1 MI - NA

Con riferimento all'oggetto, si trasmette l'Ordinanza N° 131/2025

Ci è gradita l'occasione per porgere cordiali saluti.

Autostrade per l'Italia

Direzione 5° Tronco

ORDINANZA NUMERO 131/2025

Oggetto: Chiusura per lavori tratto, area di servizio

- Autostrada D19 - DIRAMAZIONE ROMA SUD tratto tra BIVIO G.R.A./ ROMA SUD e MONTEPORZIO CATONE dal km 20.000 al km 10.200 in direzione A1 MI - NA
- Autostrada D19 - DIRAMAZIONE ROMA SUD area di servizio FRASCATI OVEST in direzione A1 MI - NA
- Autostrada D19 - DIRAMAZIONE ROMA SUD area di servizio TUSCOLANA OVEST in direzione A1 MI - NA

Tale provvedimento sarà in vigore dal giorno 18/02/2025 al giorno 20/02/2025

Il Responsabile della Struttura Esercizio della Direzione del Tronco 5 di Fiano Romano, Geom. Federico Bazzan

Premesso che:

- tra il km 12+200 ed il km. 12+000 direzione A1 MI - NA dell' autostrada D19 - DIRAMAZIONE ROMA SUD si rende necessario eseguire lavori di risanamento della pavimentazione;
- si rende necessario eseguire lavori di manutenzione del cavalcavia autostradale n. 570 (*cav. centro commerciale*) sull' autostrada D19 - DIRAMAZIONE ROMA SUD;
- si rende necessario eseguire lavori manutenzione delle barriere di sicurezza lungo il ramo di allacciamento che dalla T90 - GRANDE RACCORDO ANULARE immette sulla D19 - DIRAMAZ. ROMA SUD per chi proviene da SS6 CASILINA ed è diretto verso A1 MI - NA;
- per consentire i suddetti lavori si rende necessario procedere alla chiusura del tratto autostradale BIVIO G.R.A./ROMA SUD - MONTEPORZIO CATONE dal km 20.000 al km 10.200 direzione A1 MI - NA dell' Autostrada D19 - DIRAMAZIONE ROMA SUD;
- le lavorazioni interessano la pertinenza autostradale;
- per l'esecuzione di detti lavori vi è la necessità di impiego in sito di mezzi operativi e maestranze.

Considerato che:

per consentire l'esecuzione delle lavorazioni citate in premessa si rende necessario disciplinare opportunamente la circolazione nei tratti interessati.

Visti

Art.: 5, comma 3 e l'art. 6 comma 4, lett. a), b) e c) del D.L.gs 30/04/1992 numero 285 e s.m.i. inerente la regolamentazione della circolazione stradale;

Art.: 6 comma 6 del Nuovo codice della Strada approvato con D.L.gs 30/04/1992 numero 285 e s.m.i. che attribuisce al concessionario, previa comunicazione all'Ente Concedente, l'Esercizio

dei poteri dell'Ente Proprietario della strada;

Art.: 14 comma 3 del Nuovo Codice della Strada approvato con D.L.gs 30/04/1992 numero 285 e s.m.i. che assegna al Concessionario i poteri e i compiti dell'Ente Proprietario della Strada prevista dal Codice Stesso;

Art.: 38 e 41 del D.L.gs 30/04/1992 numero 285 e s.m.i. inerenti la segnaletica stradale e i segnali luminosi;

Art.: 175 e 176 del D.L.gs 30/04/1992 numero 285 e s.m.i. inerenti le condizioni e limitazioni della circolazione sulla circolazione nonché i comportamenti durante la stessa;

Il Regolamento di Esecuzione del D.L.gs 30/04/1992 numero 285 e s.m.i. approvato con D.P.R. del 16/12/1992 numero 495 e s.m.i.;

Il D.M. del 10/07/2002 emanato dal Ministero delle Infrastrutture e dei Trasporti "Disciplinare tecnico relativo agli schemi segnaletici, differenziati per categoria di strada, da adottare per il segnalamento temporaneo";

Il Decreto Interministeriale del 22/01/2019 – "Regolamento per l'individuazione delle procedure di revisione, integrazione e apposizione della segnaletica stradale destinata alle attività lavorative che si svolgono in presenza di traffico veicolare";

Il Disciplinare per l'installazione, conduzione e rimozione di cantieri di lavoro sulla rete di Autostrade per l'Italia edizione 27 ottobre 2023.

Quanto su premesso e considerato, si

ORDINA

La chiusura sulla D19 - DIRAMAZIONE ROMA SUD del tratto autostradale BIVIO G.R.A./ROMA SUD - MONTEPORZIO CATONE dal km 20.000 al km 10.200 in direzione A1 MI - NA, secondo il seguente programma:

- **dalle ore 22:00 del giorno 18/02/2025 alle ore 05:00 del giorno 19/02/2025.**
- **dalle ore 22:00 del giorno 19/02/2025 alle ore 05:00 del giorno 20/02/2025.**

La chiusura sulla D19 - DIRAMAZIONE ROMA SUD delle aree di servizio FRASCATI OVEST e TUSCOLANA OVEST in direzione A1 MI - NA, secondo il seguente programma:

- **dalle ore 22:00 del giorno 18/02/2025 alle ore 05:00 del giorno 19/02/2025.**
- **dalle ore 22:00 del giorno 19/02/2025 alle ore 05:00 del giorno 20/02/2025.**

La chiusura del parcheggio dedicato ai mezzi pesanti all'interno delle aree di servizio FRASCATI OVEST e TUSCOLANA OVEST in direzione A1 MI - NA **dalle ore 18:00 dei giorni 18/02/2025 e 19/02/2025 fino alla successiva riapertura delle stesse.**

In alternativa si consigliano i seguenti percorsi alternativi:

- percorrere la viabilità ordinaria e rientrare sulla D19 - DIRAMAZIONE ROMA SUD alla stazione di MONTEPORZIO CATONE;
- dal G.R.A. prendere l'autostrada A24 ROMA - TERAMO e seguire le indicazioni per

l'autostrada A1 MILANO - NAPOLI direzione NAPOLI o FIRENZE.

Tutti i veicoli sono tenuti ad osservare le prescrizioni e la disciplina della circolazione stradale come da tavole del Disciplinare per l'installazione, conduzione e rimozione di cantieri di lavoro sulla rete di Autostrade per l'Italia e/o dalle tavole di progetto esecutivo allegate.

La presente ordinanza è resa pubblica mediante la posa in opera e la manutenzione della prescritta segnaletica stradale a cura della ditta SIMOS SERVICE SRL e della ditta AVR SPA. L'esecuzione delle lavorazioni è a cura della ditta SCHIAVI SRL e della ditta AVR SPA .

Il personale addetto ai servizi di polizia stradale di cui all'art. 12 del decreto legislativo 30 aprile 1992, n.285, nuovo Codice della strada, è incaricato di far rispettare la presente ordinanza.

La sua inosservanza comporterà l'applicazione delle sanzioni previste dal medesimo decreto legislativo.

Avverso la presente ordinanza è ammesso ricorso entro 60 giorni al TAR, ovvero ricorso gerarchico al Ministero delle Infrastrutture e dei Trasporti ai sensi dell'art. 37 c. 3 del Decreto Legislativo n. 285/1992.

Fiano Romano 14/02/2025

L'Autorità Ordinante

Autostrade per L'Italia S.p.A.
Direzione 5° tronco - Fiano Romano
Responsabile Esercizio

Geom. Federico Bazzan

Schema

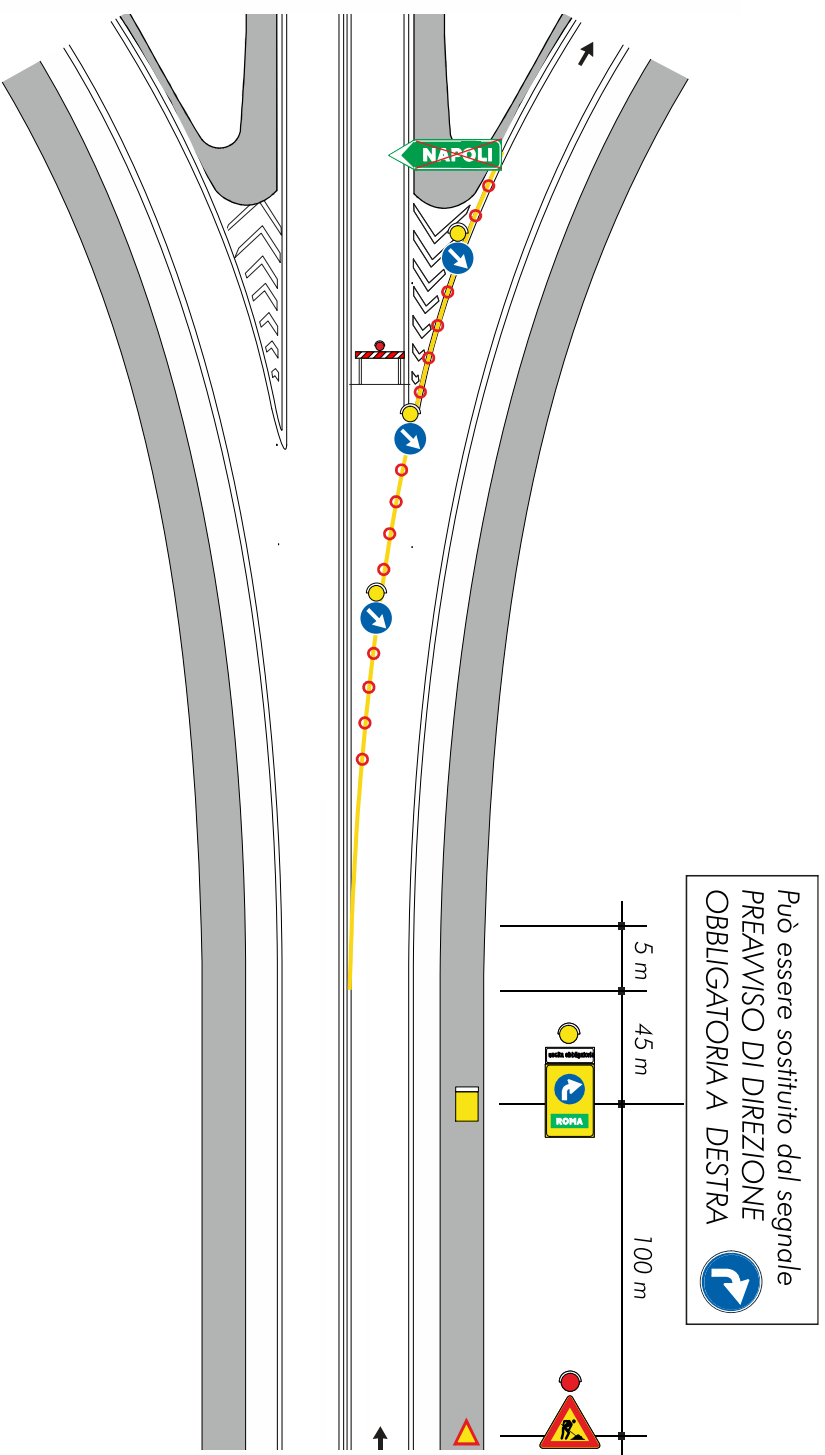

Schema

