

Direzione 5° Tronco - Roma



DA: Autostrade per l'Italia.

D.T. 5° - Fiano Romano

A:

118 – LAZIO: co-ares118-roma@pec.ares118.it;
A.I.T.E.: info@aite.org;
A.N.I.T.A.: segreteria@anita.it;
ACI GLOBAL SERVIZI:
direzioneoperativa.aciglobalservizi@pec.net;
ASTRAL Azienda Strade Lazio:
infomobilita@astralspa.it;
Comando C.o.a. - Sede :
dipps218.1000@pecps.poliziadistato.it;
Comando Carabinieri - Monteporzio:
strm214316@carabinieri.it;
Comando Carabinieri San Cesareo:
strm214398@carabinieri.it;
Comando Prov. Carabinieri Roma:
trm34525@pec.carabinieri.it;
Compartimento ANAS – LAZIO:
anas.lazio@postacert.stradeanas.it;
Compartimento Polstrada Lazio e Umbria:
dipps218.0000@pecps.poliziadistato.it;
Comune di Monteporzio:
comune.monteporzio@legalmail.it;
Comune di San Cesareo:
segreteria@sancesareo@pec.provincia.roma.it;
ESA EURO SERVICE ASSISTANCE:
info@pec.esasoccorso.it;
Europ Assistance Vai:
amministrazione.europassistancevai@pec.europas
sistance.it;
IMA SERVIZI: imaservizi@pec.imaitalia.it;
MIT: uit.roma@pec.mit.gov.it;
Prefettura di Roma: protocollo.prefrm@pec.interno.it;
Protezione Civile - Lazio:
emepcnue112@pec.regione.lazio.it;
Provincia di Roma:
protocollo@pec.cittametropolitanaroma.gov.it;
Sottosezione P.S. Frosinone:
dipps218.061B@pecps.poliziadistato.it;
Sottosezione P.S. Roma Nord:
dipps218.011C@pecps.poliziadistato.it;
Sottosezione P.S. Roma Sud:
dipps218.011D@pecps.poliziadistato.it;
Vigili del Fuoco - Lazio: dir.lazio@cert.vigilfuoco.it;
Vigili del Fuoco - Roma: com.roma@cert.vigilfuoco.it;
AD/DAFR/GRC;

e P.C.:

AD/DG/BUOP/COES/CDV/MVB;
AD/DG/BUOP/COES/COV/COC;
DT5/ESC/CMC/CE4;
DT5/IMP;
DT5/PES;
DT5/PES/ESA;
DT5/TEC;

OGGETTO: Gestione della viabilità - Regolamentazione della circolazione

Autostrada D19 - DIRAMAZIONE ROMA SUD chiusura svincolo di SAN CESAREO in uscita per chi proviene dalla A1 MI - NA e per chi proviene dal G.R.A.

Autostrada D19 - DIRAMAZIONE ROMA SUD chiusura svincolo di SAN CESAREO in entrata verso il G.R.A. e verso la A1 MI - NA

Con riferimento all'oggetto, si trasmette l'Ordinanza N° 84/2025

Ci è gradita l'occasione per porgere cordiali saluti.

Autostrade per l'Italia

Direzione 5° Tronco

ORDINANZA NUMERO 84/2025

Oggetto: Chiusura per lavori svincolo in uscita, svincolo in entrata

- Autostrada D19 - DIRAMAZIONE ROMA SUD svincolo di SAN CESAREO in uscita per chi proviene dalla A1 MI - NA e per chi proviene dal G.R.A.
- Autostrada D19 - DIRAMAZIONE ROMA SUD svincolo di SAN CESAREO in entrata verso il G.R.A. e verso la A1 MI - NA

Tale provvedimento sarà in vigore dal giorno 03/02/2025 al giorno 04/02/2025

Il Responsabile della Struttura Esercizio della Direzione del Tronco 5 di Fiano Romano, Geom. Federico Bazzan

Premesso che:

- si rende necessario eseguire attività di ispezione e manutenzione delle barriere di sicurezza lungo l' Autostrada D19 - DIRAMAZIONE ROMA SUD in corrispondenza dello svincolo di SAN CESAREO in uscita per chi proviene dalla A1 MI - NA e per chi proviene dal G.R.A. e in entrata verso il G.R.A. e verso la A1 MI - NA ;
- i suddetti lavori interessano la pertinenza autostradale;
- per l'esecuzione di detti lavori vi è la necessità di impiego in sito di mezzi operativi e maestranze.

Considerato che:

per consentire l'esecuzione delle lavorazioni citate in premessa si rende necessario disciplinare opportunamente la circolazione nei tratti interessati.

Visti

Art.: 5, comma 3 e l'art. 6 comma 4, lett. a), b) e c) del D.L.gs 30/04/1992 numero 285 e s.m.i. inerente la regolamentazione della circolazione stradale;

Art.: 6 comma 6 del Nuovo codice della Strada approvato con D.L.gs 30/04/1992 numero 285 e s.m.i. che attribuisce al concessionario, previa comunicazione all'Ente Concedente, l'Esercizio dei poteri dell'Ente Proprietario della strada;

Art.: 14 comma 3 del Nuovo Codice della Strada approvato con D.L.gs 30/04/1992 numero 285 e s.m.i. che assegna al Concessionario i poteri e i compiti dell'Ente Proprietario della Strada prevista dal Codice Stesso;

Art.: 38 e 41 del D.L.gs 30/04/1992 numero 285 e s.m.i. inerenti la segnaletica stradale e i segnali luminosi;

Art.: 175 e 176 del D.L.gs 30/04/1992 numero 285 e s.m.i. inerenti le condizioni e limitazioni della circolazione sulla circolazione nonché i comportamenti durante la stessa;

Il Regolamento di Esecuzione del D.Lgs 30/04/1992 numero 285 e s.m.i. approvato con D.P.R. del 16/12/1992 numero 495 e s.m.i.;

Il D.M. del 10/07/2002 emanato dal Ministero delle Infrastrutture e dei Trasporti "Disciplinare tecnico relativo agli schemi segnaletici, differenziati per categoria di strada, da adottare per il segnalamento temporaneo";

Il Decreto Interministeriale del 22/01/2019 – "Regolamento per l'individuazione delle procedure di revisione, integrazione e apposizione della segnaletica stradale destinata alle attività lavorative che si svolgono in presenza di traffico veicolare";

Il Disciplinare per l'installazione, conduzione e rimozione di cantieri di lavoro sulla rete di Autostrade per l'Italia edizione 27 ottobre 2023.

Quanto su premesso e considerato, si

ORDINA

- La chiusura dello svincolo di SAN CESAREO in uscita per chi proviene dal G.R.A. e in entrata verso la A1 MI - NA sulla D19 - DIRAMAZIONE ROMA SUD dalle ore 22:00 del giorno 03/02/2025 alle ore 02:00 del giorno 04/02/2025.
- La chiusura dello svincolo di SAN CESAREO in uscita per chi proviene dalla A1 MI - NA e in entrata verso il G.R.A. sulla D19 - DIRAMAZIONE ROMA SUD dalle ore 01:00 alle ore 05:00 del giorno 04/02/2025.

In alternativa si consiglia di utilizzare la stazione di MONTEPORZIO CATONE, sulla stessa D19 - DIRAMAZIONE ROMA SUD.

Tutti i veicoli sono tenuti ad osservare le prescrizioni e la disciplina della circolazione stradale come da tavole del Disciplinare per l'installazione, conduzione e rimozione di cantieri di lavoro sulla rete di Autostrade per l'Italia e/o dalle tavole di progetto esecutivo allegate.

La presente ordinanza è resa pubblica mediante la posa in opera e la manutenzione della prescritta segnaletica stradale a cura della ditta AVR S.P.A.. L'esecuzione delle lavorazioni è a cura della ditta PROGER S.P.A..

Il personale addetto ai servizi di polizia stradale di cui all'art. 12 del decreto legislativo 30 aprile 1992, n.285, nuovo Codice della strada, è incaricato di far rispettare la presente ordinanza.

La sua inosservanza comporterà l'applicazione delle sanzioni previste dal medesimo decreto legislativo.

Avverso la presente ordinanza è ammesso ricorso entro 60 giorni al TAR, ovvero ricorso gerarchico al Ministero delle Infrastrutture e dei Trasporti ai sensi dell'art. 37 c. 3 del Decreto Legislativo n. 285/1992.

Fiano Romano 30/01/2025

L'Autorità Ordinante

Autostrade per L'Italia S.p.A.
Direzione 5° tronco - Fiano Romano
Responsabile Esercizio

Geom. Federico Bazzan

Schema

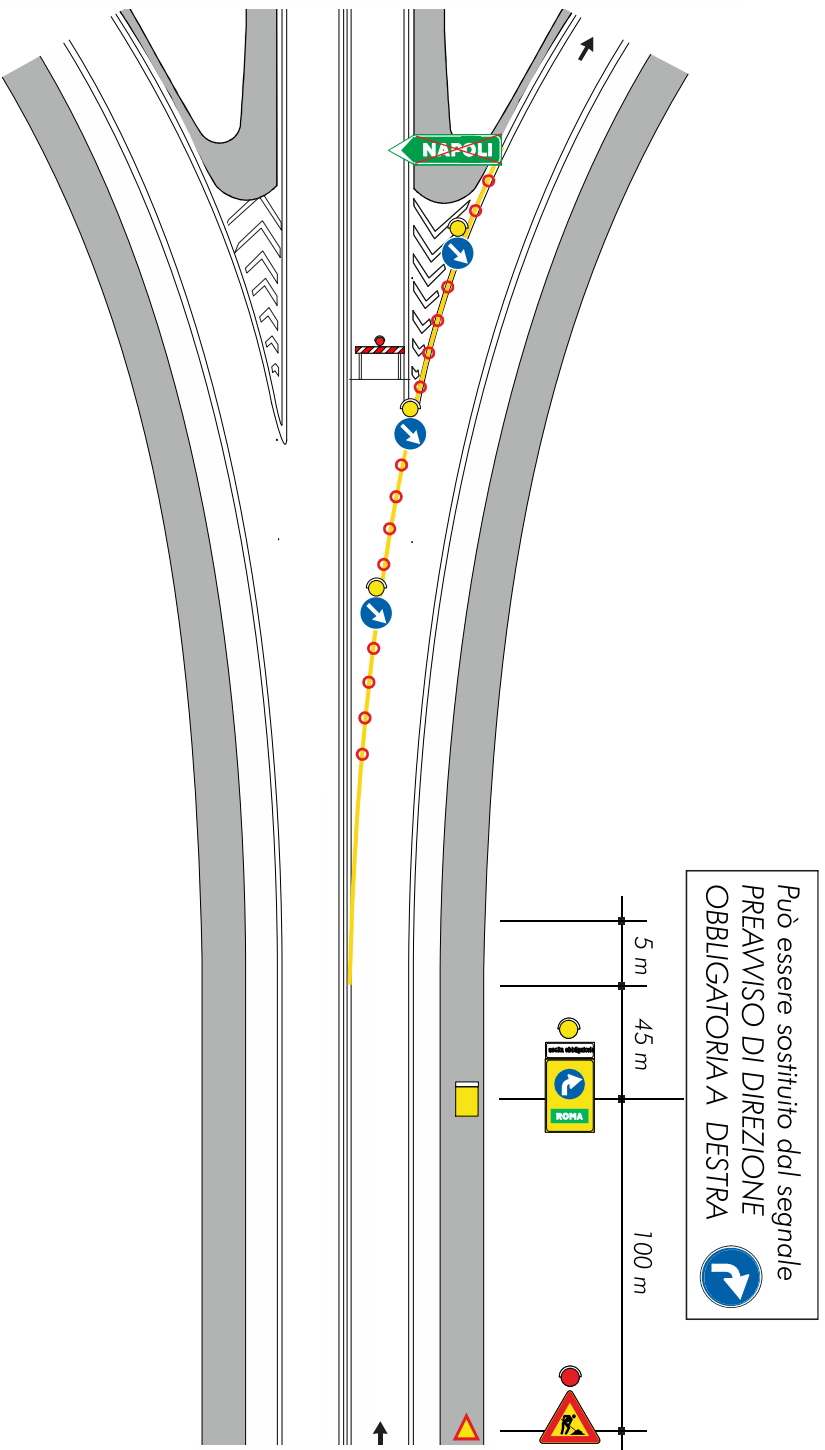

CHIUSURA DELLA CORSIA DI EMERGENZA

Schema

