



Società soggetta all'attività di direzione e coordinamento da parte di Holding Reti Autostradali S.p.A.  
Capitale Sociale € 622.027.000,00 interamente versato  
Codice Fiscale e n. di iscrizione al Registro delle Imprese di Roma 07516911000  
C.C.I.A.A. ROMA n. 1037417 - P.IVA 07516911000 - Sede Legale: Via A. Bergamini, 50 - 00159 Roma

**DA: Autostrade per l'Italia.**

**D.T. 5° - Fiano Romano**

DIREZIONE 5° TRONCO - ROMA

LETTERE: Stazione Autostradale Roma Nord  
Casella Postale 4  
00065 FIANO ROMANO (Roma)

TELEGR.: ESERCIZIO AUTOSTRADALE FIANO R.

TELEF.: 0765 459.1

TELEFAX: 0765 459.367 - 307

PEC: autostradeperlitaliad5fianoromano@pec.autostrade.it

**A:**

**118 – LAZIO:** co-ares118-roma@pec.ares118.it;

**A.I.T.E.:** info@aite.org;

**A.N.I.T.A.:** segreteria@anita.it;

**ACI GLOBAL SERVIZI:**  
direzioneoperativa.aciglobalservizi@pec.net;

**ASTRAL Azienda Strade Lazio:**  
infomobilita@astralspa.it;

**CROCE ROSSA:** cp.roma@cert.cri.it;

**Comando C.o.a. - Sede :**  
dipps218.1000@pecps.poliziadistato.it;

**Comando Carabinieri - Monteporzio:**  
strm214316@carabinieri.it;

**Comando Carabinieri San Cesareo:**  
strm214398@carabinieri.it;

**Comando Prov. Carabinieri Roma:**  
trm34525@pec.carabinieri.it;

**Compartimento ANAS – LAZIO:**  
anas.lazio@postacert.stradeanas.it;

**Compartimento Polstrada Lazio e Umbria:**  
dipps218.0000@pecps.poliziadistato.it;

**Comune di Monteporzio:**  
comune.monteporzioatone@legalmail.it;

**Comune di San Cesareo:**  
segreteriaancesareo@pec.provincia.roma.it;

**ESA EURO SERVICE ASSISTANCE:**  
info@pec.esasoccorso.it;

**Europ Assistance Vai:**  
amministrazionerete.europassistancevai@pec.europas  
sistance.it;

IMA SERVIZI: imaservizi@pec.imaitalia.it;

MIT: uit.roma@pec.mit.gov.it;

Prefettura di Roma: protocollo.prefrm@pec.interno.it;

Protezione Civile - Lazio:  
emepcnue112@pec.regione.lazio.it;

Provincia di Roma:  
protocollo@pec.cittametropolitanaroma.gov.it;

Sottosezione P.S. Frosinone:  
dipps218.061B@pecps.poliziadistato.it;

Sottosezione P.S. Roma Nord:  
dipps218.011C@pecps.poliziadistato.it;

Sottosezione P.S. Roma Sud:  
dipps218.011D@pecps.poliziadistato.it;

Vigili del Fuoco - Lazio: dir.lazio@cert.vigilfuoco.it;

Vigili del Fuoco - Roma: com.roma@cert.vigilfuoco.it;

AD/DAFR/GRC;

**e P.C.:**

AD/DG/BUOP/COES/CDV/MVB;

AD/DG/BUOP/COES/COV/COC;

DT5/ESC/CMC/CE4;

DT5/IMP;

DT5/PES;

DT5/PES/ESA;

DT5/TEC;

**OGGETTO:** Gestione della viabilità - Regolamentazione della circolazione

Autostrada D19 - DIRAMAZIONE ROMA SUD svincolo di MONTEPORZIO CATONE in uscita per

chi proviene da A1 MI - NA

Autostrada D19 - DIRAMAZIONE ROMA SUD stazione di MONTEPORZIO CATONE in entrata verso G.R.A.

Con riferimento all'oggetto, si trasmette l'Ordinanza N° 677/2024

Ci è gradita l'occasione per porgere cordiali saluti.

Autostrade per l'Italia

Direzione 5° Tronco

**ORDINANZA NUMERO 677/2024**

**Oggetto:** Chiusura per lavori svincolo in uscita, stazione in entrata

- Autostrada D19 - DIRAMAZIONE ROMA SUD svincolo di MONTEPORZIO CATONE in uscita per chi proviene da A1 MI - NA
- Autostrada D19 - DIRAMAZIONE ROMA SUD stazione di MONTEPORZIO CATONE in entrata verso G.R.A.

Tale provvedimento sarà in vigore dal giorno 22/10/2024 al giorno 23/10/2024

Il Responsabile della Struttura Esercizio della Direzione del Tronco 5 di Fiano Romano, Geom. Federico Bazzan

**Premesso che:**

- sull'Autostrada D19 - DIRAMAZIONE ROMA SUD nel tratto compreso tra MONTEPORZIO CATONE e la BARRIERA ROMA SUD si è verificato un vasto incendio che ha interessato la scarpata laterale;
- a seguito di tale incendio si è reso necessario eseguire interventi di messa in sicurezza della scarpata mediante il taglio delle alberature che sono state interessate dalle fiamme;
- terminate le attività di messa in sicurezza l'ente sorvegliante ha eseguito un'ispezione dei versanti a seguito della quale si è resa necessaria l'adozione di limitazioni di esercizio;
- per la realizzazione dell'area di cantiere necessaria alla posa in opera delle suddette limitazioni di esercizio si rende necessario procedere alla chiusura dello svincolo di MONTEPORZIO CATONE in uscita per chi proviene dall'Autostrada A1 - MILANO-NAPOLI e in entrata per chi è diretto verso il G.R.A.;
- i suddetti lavori interessano la pertinenza autostradale;
- per l'esecuzione di detti lavori vi è la necessità di impiego in sito di mezzi operativi e maestranze.

**Considerato che:**

per consentire l'esecuzione delle lavorazioni citate in premessa si rende necessario disciplinare opportunamente la circolazione nei tratti interessati.

**Visti**

**Art.:** 5, comma 3 e l'art. 6 comma 4, lett. a), b) e c) del D.L.gs 30/04/1992 numero 285 e s.m.i. inerente la regolamentazione della circolazione stradale;

**Art.:** 6 comma 6 del Nuovo codice della Strada approvato con D.L.gs 30/04/1992 numero 285 e s.m.i. che attribuisce al concessionario, previa comunicazione all'Ente Concedente, l'Esercizio dei poteri dell'Ente Proprietario della strada;

**Art.:** 14 comma 3 del Nuovo Codice della Strada approvato con D.L.gs 30/04/1992 numero 285 e s.m.i. che assegna al Concessionario i poteri e i compiti dell'Ente Proprietario della Strada prevista dal Codice Stesso;

**Art.:** 38 e 41 del D.L.gs 30/04/1992 numero 285 e s.m.i. inerenti la segnaletica stradale e i segnali luminosi;

**Art.:** 175 e 176 del D.L.gs 30/04/1992 numero 285 e s.m.i. inerenti le condizioni e limitazioni

della circolazione sulla circolazione nonché i comportamenti durante la stessa;

Il Regolamento di Esecuzione del D.L.gs 30/04/1992 numero 285 e s.m.i. approvato con D.P.R. del 16/12/1992 numero 495 e s.m.i.;

Il D.M. del 10/07/2002 emanato dal Ministero delle Infrastrutture e dei Trasporti "Disciplinare tecnico relativo agli schemi segnaletici, differenziati per categoria di strada, da adottare per il segnalamento temporaneo";

Il Decreto Interministeriale del 22/01/2019 – "Regolamento per l'individuazione delle procedure di revisione, integrazione e apposizione della segnaletica stradale destinata alle attività lavorative che si svolgono in presenza di traffico veicolare";

Il Disciplinare per l'installazione, conduzione e rimozione di cantieri di lavoro sulla rete di Autostrade per l'Italia edizione 27 ottobre 2023.

Quanto su premesso e considerato, si

#### ORDINA

- La chiusura dello svincolo di MONTEPORZIO CATONE in uscita per chi proviene dall'Autostrada A1 MI - NA sull'Autostrada D19 - DIRAMAZIONE ROMA SUD **dalle ore 21:00 del giorno 22/10/2024 alle ore 05:00 del giorno 23/10/2024.**
- La chiusura dello svincolo di MONTEPORZIO CATONE in entrata verso G.R.A. sull'Autostrada D19 - DIRAMAZIONE ROMA SUD **dalle ore 21:00 del giorno 22/10/2024 alle ore 05:00 del giorno 23/10/2024.**

In alternativa si consiglia di utilizzare la stazione di SAN CESAREO.

Tutti i veicoli sono tenuti ad osservare le prescrizioni e la disciplina della circolazione stradale come da tavole del Disciplinare per l'installazione, conduzione e rimozione di cantieri di lavoro sulla rete di Autostrade per l'Italia e/o dalle tavole di progetto esecutivo allegate.

La presente ordinanza è resa pubblica mediante la posa in opera e la manutenzione della prescritta segnaletica stradale a cura della ditta SEGNAL PI.MA SRLS. L'esecuzione delle lavorazioni è a cura della ditta SEGNAL PI.MA SRLS.

Il personale addetto ai servizi di polizia stradale di cui all'art. 12 del decreto legislativo 30 aprile 1992, n.285, nuovo Codice della strada, è incaricato di far rispettare la presente ordinanza.

La sua inosservanza comporterà l'applicazione delle sanzioni previste dal medesimo decreto legislativo.

Avverso la presente ordinanza è ammesso ricorso entro 60 giorni al TAR, ovvero ricorso gerarchico al Ministero delle Infrastrutture e dei Trasporti ai sensi dell'art. 37 c. 3 del Decreto Legislativo n. 285/1992.

Fiano Romano 21/10/2024

**L'Autorità Ordinante**

Autostrade per L'Italia S.p.A.  
Direzione 5° tronco - Fiano Romano  
Responsabile Esercizio

Geom. Federico Bazzan



DEVIAZIONE, CON UNA SOLA CORSIA PER SENSO DI MARCIA (smaltimento code sulla carreggiata interessata da lavori)

Schema

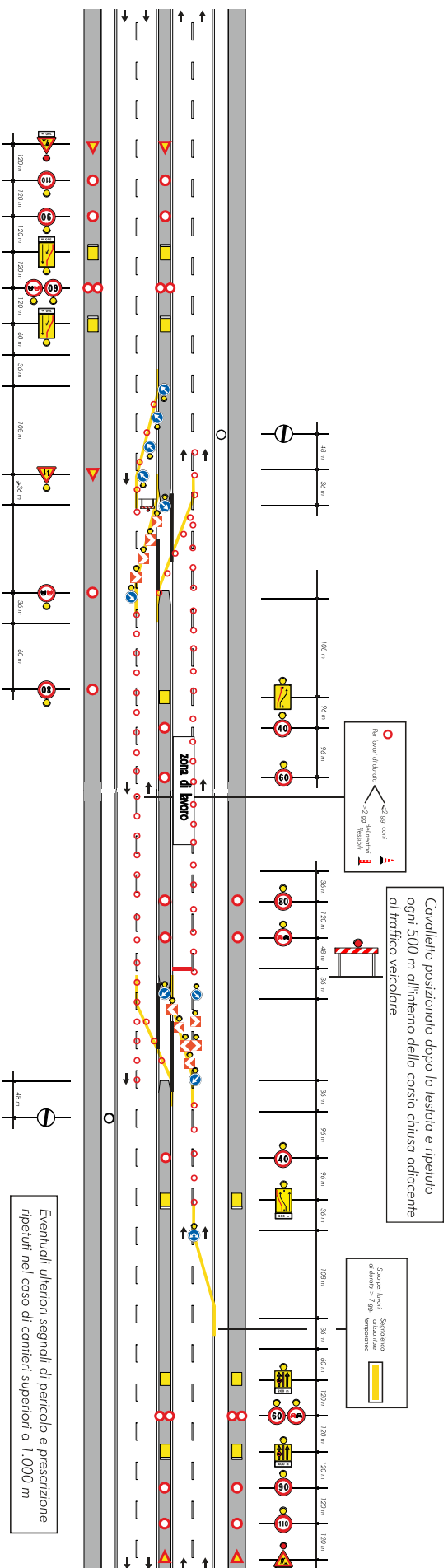



# Schema

## F.6b

**DEVIAZIONE, CON UNA SOLA CORSIA PER SENSO DI MARCIA (smaltimento code sulla carreggiata opposta a quella interessata dai lavori)**

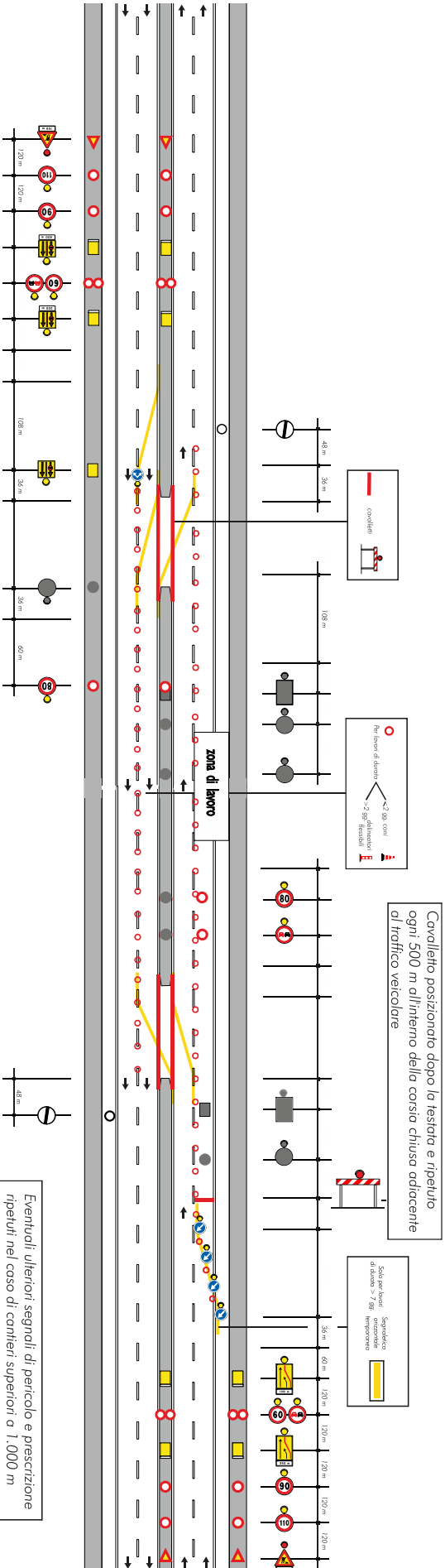

## Schema

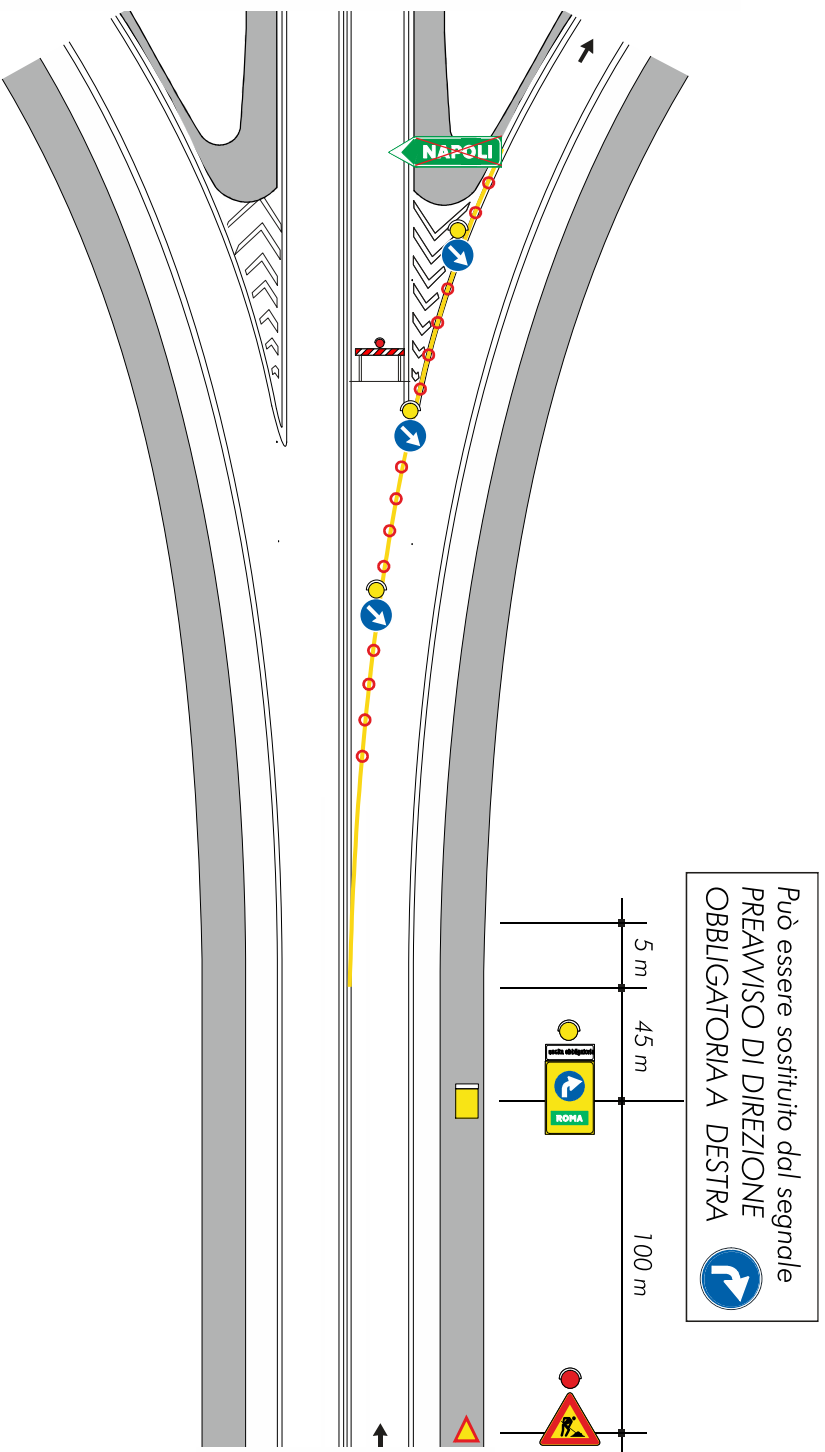

## Schema

