

**A:**

118 – LAZIO: co-ares118-roma@pec.ares118.it;

A.I.T.E.: info@aite.org;

A.N.I.T.A.: segreteria@anita.it;

**ACI GLOBAL SERVIZI:**

direzioneoperativa.aciglobalservizi@pec.net;

**ASTRAL Azienda Strade Lazio:**

infomobilita@astralspa.it;

**CROCE ROSSA:** cp.roma@cert.cri.it;

**Comando C.o.a. - Sede :**

dipps218.1000@pecps.poliziadistato.it;

**Comando Carabinieri - Monteporzio:**

strm214316@carabinieri.it;

**Comando Carabinieri San Cesareo:**

strm214398@carabinieri.it;

**Comando Prov. Carabinieri Roma:**

trm34525@pec.carabinieri.it;

**Compartimento ANAS – LAZIO:**

anas.lazio@postacert.stradeanas.it;

**Compartimento Polstrada Lazio e Umbria:**

dipps218.0000@pecps.poliziadistato.it;

**Comune di Monteporzio:**

comune.monteporzioecatone@legalmail.it;

**Comune di San Cesareo:**

segreteriasancesareo@pec.provincia.roma.it;

**ESA EURO SERVICE ASSISTANCE:**

info@pec.esasoccorso.it;

**Europ Assistance Vai:**

amministrazionerete.europassistancevai@pec.europas  
sistance.it;

**IMA SERVIZI:** imaservizi@pec.imaitalia.it;

**MIT:** uit.roma@pec.mit.gov.it;

**Prefettura di Roma:** protocollo.prefrm@pec.interno.it;

**Protezione Civile - Lazio:**

emepcnue112@pec.regione.lazio.it;

**Provincia di Roma:**

protocollo@pec.cittametropolitanaroma.gov.it;

**Sottosezione P.S. Frosinone:**

dipps218.061B@pecps.poliziadistato.it;

**Sottosezione P.S. Roma Nord:**

dipps218.011C@pecps.poliziadistato.it;

**Sottosezione P.S. Roma Sud:**

dipps218.011D@pecps.poliziadistato.it;

**Vigili del Fuoco - Lazio:** dir.lazio@cert.vigilfuoco.it;

**Vigili del Fuoco - Roma:** com.roma@cert.vigilfuoco.it;

**AD/DAFR/GRC;**

**DT5/PES;**

**e P.C.:**

**AD/DG/BUOP/COES/CDV/MVB;**

**AD/DG/BUOP/COES/COV/COC;**

**DT5/ESC/CMC/CE4;**

**DT5/IMP;**

**DT5/PES/ESA;**

**DT5/TEC;**

**OGGETTO:** Gestione della viabilità - Regolamentazione della circolazione

Autostrada D19 - DIRAMAZIONE ROMA SUD chiusura stazione di SAN CESAREO in entrata verso A1 MI - NA.

Con riferimento all'oggetto, si trasmette l'Ordinanza N° 651/2024

Ci è gradita l'occasione per porgere cordiali saluti.

Autostrade per l'Italia  
Direzione 5° Tronco

## ORDINANZA NUMERO 651/2024

**Oggetto:** Chiusura per lavori stazione in entrata

- Autostrada D19 - DIRAMAZIONE ROMA SUD stazione di SAN CESAREO in entrata verso l'autostrada A1 MI - NA

Tale provvedimento sarà in vigore dal giorno 17/10/2024 al giorno 18/10/2024

Il Responsabile della Struttura Esercizio della Direzione del Tronco 5 di Fiano Romano, Geom. Federico Bazzan

### Premesso che:

- si rende necessario eseguire attività di manutenzione delle barriere di sicurezza tra il km 05.100 ed il km 04.750 direzione A1 MI - NA dell' Autostrada D19 - DIRAMAZIONE ROMA SUD;
- per l'esecuzione dei suddetti lavori, si dovrà procedere alla chiusura dello svincolo di SAN CESAREO in entrata verso l'autostrada A1 MI - NA;
- i suddetti lavori interessano la pertinenza autostradale;
- per l'esecuzione di detti lavori vi è la necessità di impiego in sito di mezzi operativi e maestranze.

### Considerato che:

per consentire l'esecuzione delle lavorazioni citate in premessa si rende necessario disciplinare opportunamente la circolazione nei tratti interessati.

### Visti

**Art.:** 5, comma 3 e l'art. 6 comma 4, lett. a), b) e c) del D.L.gs 30/04/1992 numero 285 e s.m.i. inerente la regolamentazione della circolazione stradale;

**Art.:** 6 comma 6 del Nuovo codice della Strada approvato con D.L.gs 30/04/1992 numero 285 e s.m.i. che attribuisce al concessionario, previa comunicazione all'Ente Concedente, l'Esercizio dei poteri dell'Ente Proprietario della strada;

**Art.:** 14 comma 3 del Nuovo Codice della Strada approvato con D.L.gs 30/04/1992 numero 285 e s.m.i. che assegna al Concessionario i poteri e i compiti dell'Ente Proprietario della Strada prevista dal Codice Stesso;

**Art.:** 38 e 41 del D.L.gs 30/04/1992 numero 285 e s.m.i. inerenti la segnaletica stradale e i segnali luminosi;

**Art.:** 175 e 176 del D.L.gs 30/04/1992 numero 285 e s.m.i. inerenti le condizioni e limitazioni della circolazione sulla circolazione nonché i comportamenti durante la stessa;

Il Regolamento di Esecuzione del D.L.gs 30/04/1992 numero 285 e s.m.i. approvato con D.P.R. del 16/12/1992 numero 495 e s.m.i.;

Il D.M. del 10/07/2002 emanato dal Ministero delle Infrastrutture e dei Trasporti "Disciplinare tecnico relativo agli schemi segnaletici, differenziati per categoria di strada, da adottare per il segnalamento temporaneo";

Il Decreto Interministeriale del 22/01/2019 – "Regolamento per l'individuazione delle procedure di revisione, integrazione e apposizione della segnaletica stradale destinata alle attività

lavorative che si svolgono in presenza di traffico veicolare”;

Il Disciplinare per l'installazione, conduzione e rimozione di cantieri di lavoro sulla rete di Autostrade per l'Italia edizione 27 ottobre 2023.

Quanto su premesso e considerato, si

#### **ORDINA**

- La chiusura sulla D19 - DIRAMAZIONE ROMA SUD dello svincolo di SAN CESAREO in entrata verso l'autostrada A1 MI - NA dalle ore 22:00 del giorno 17/10/2024 alle ore 05:00 del giorno 18/10/2024.

In alternativa si consiglia di utilizzare la stazione di MONTEPORZIO CATONE, sulla stessa D19 - DIRAMAZIONE ROMA SUD.

Tutti i veicoli sono tenuti ad osservare le prescrizioni e la disciplina della circolazione stradale come da tavole del Disciplinare per l'installazione, conduzione e rimozione di cantieri di lavoro sulla rete di Autostrade per l'Italia e/o dalle tavole di progetto esecutivo allegate.

La presente ordinanza è resa pubblica mediante la posa in opera e la manutenzione della prescritta segnaletica stradale a cura della ditta AVR S.P.A.. L'esecuzione delle lavorazioni è a cura della ditta AVR S.P.A..

Il personale addetto ai servizi di polizia stradale di cui all'art. 12 del decreto legislativo 30 aprile 1992, n.285, nuovo Codice della strada, è incaricato di far rispettare la presente ordinanza.

La sua inosservanza comporterà l'applicazione delle sanzioni previste dal medesimo decreto legislativo.

Avverso la presente ordinanza è ammesso ricorso entro 60 giorni al TAR, ovvero ricorso gerarchico al Ministero delle Infrastrutture e dei Trasporti ai sensi dell'art. 37 c. 3 del Decreto Legislativo n. 285/1992.

Fiano Romano 10/10/2024

**L'Autorità Ordinante**

Responsabile Esercizio

Geom. Federico Bazzan

Schema

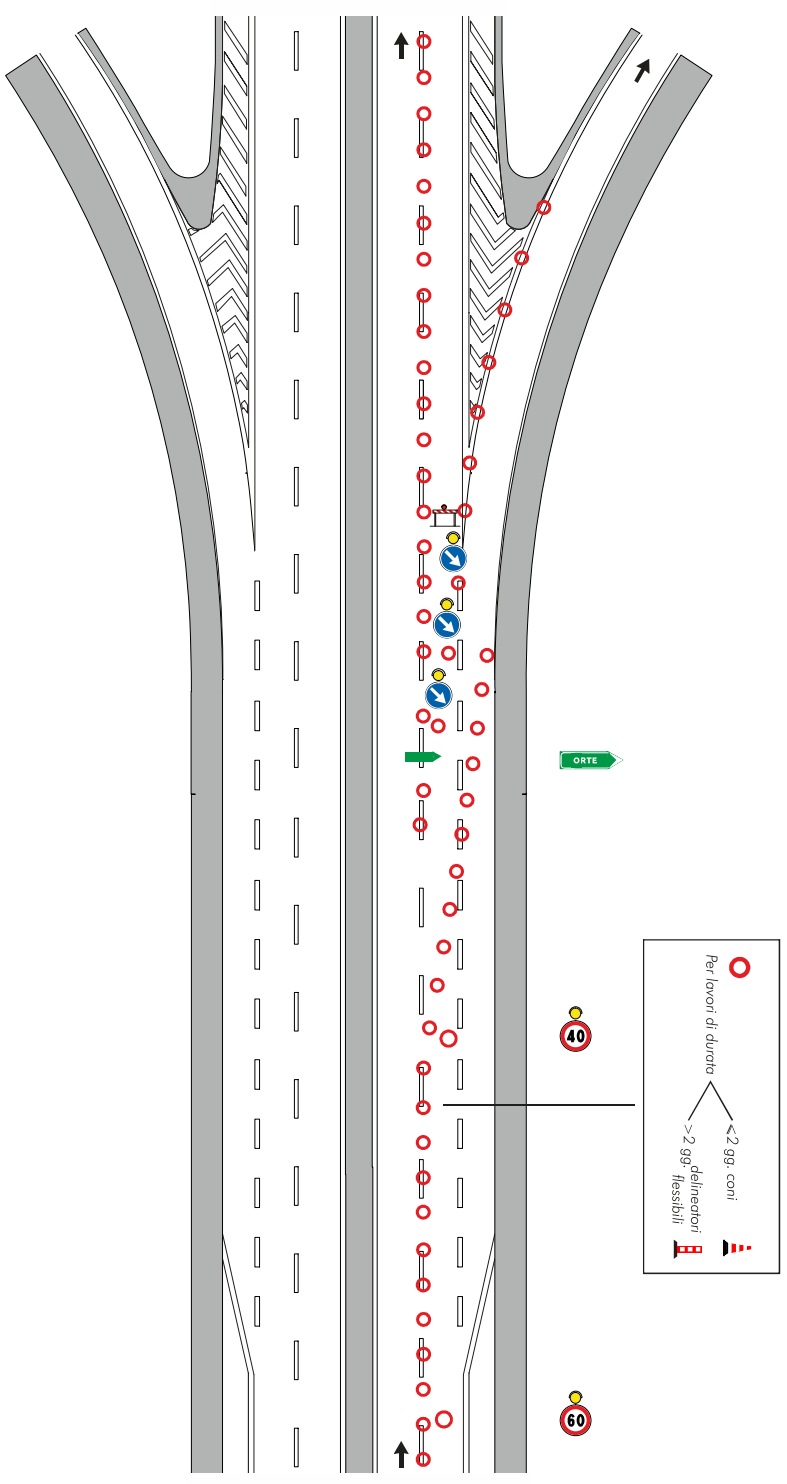

## CHIUSURA DELLA CORSIA DI MARCIA

### Schema

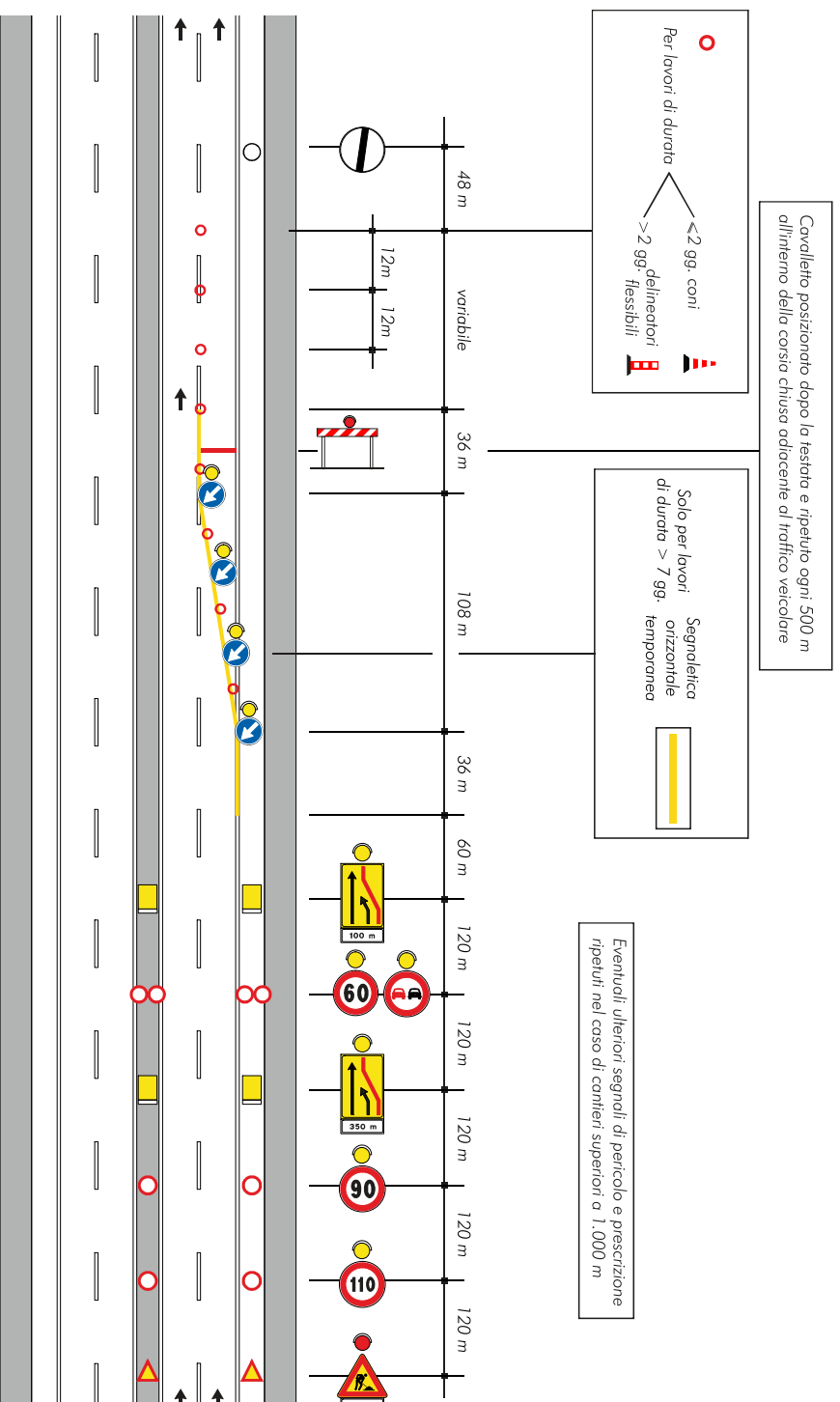

## Schema

