

autostrade // per l'italia
Società per azioni

Società soggetta all'attività di direzione e coordinamento da parte di Holding Reti Autostradali S.p.A.
Capitale Sociale € 622.027.000,00 interamente versato
Codice Fiscale e n. di iscrizione al Registro delle Imprese di Roma 07516911000
C.C.I.A.A. ROMA n. 1037417 - P.IVA 07516911000 - Sede Legale: Via A. Bergamini, 50 - 00159 Roma

DIREZIONE 5° TRONCO - ROMA

LETTERE: Stazione Autostradale Roma Nord
Casella Postale 4
00065 FIANO ROMANO (Roma)
TELEGR.: ESERCIZIO AUTOSTRADALE FIANO R.
TELEF.: 0765 459.1
TELEFAX: 0765 459.367 - 307
PEC: autostradeperlitaliad5fianoromano@pec.autostrade.it

DA: Autostrade per l'Italia.

D.T. 5° - Fiano Romano

A:

118 – LAZIO: co-ares118-roma@pec.ares118.it;
A.I.T.E.: info@aite.org;
A.N.I.T.A.: segreteria@anita.it;
ACI GLOBAL SERVIZI:
direzioneoperativa.aciglobalservizi@pec.net;
ASTRAL Azienda Strade Lazio:
infomobilita@astralspa.it;
Comando C.o.a. - Sede :
dipps218.1000@pecps.poliziadistato.it;
Comando Carabinieri - Monteporzio:
strm214316@carabinieri.it;
Comando Carabinieri San Cesareo:
strm214398@carabinieri.it;
Comando Prov. Carabinieri Roma:
trm34525@pec.carabinieri.it;
Compartimento ANAS – LAZIO:
anas.lazio@postacert.stradeanas.it;
Compartimento Polstrada Lazio e Umbria:
dipps218.0000@pecps.poliziadistato.it;
Comune di Monteporzio:
comune.monteporzioatone@legalmail.it;
Comune di San Cesareo:
segreteriasancesareo@pec.provincia.roma.it;
ESA EURO SERVICE ASSISTANCE:
info@pec.esasoccorso.it;
Europ Assistance Vai:
amministrazionerete.europassistancevai@pec.europas
sistance.it;
IMA SERVIZI: imaservizi@pec.imaitalia.it;
MIT: uit.roma@pec.mit.gov.it;
Prefettura di Roma: protocollo.prefrm@pec.interno.it;
Protezione Civile - Lazio:
protocollo@regione.lazio.legalmail.it;
Provincia di Roma:
protocollo@pec.cittametropolitanaroma.gov.it;
Sottosezione P.S. Frosinone:
dipps218.061B@pecps.poliziadistato.it;
Sottosezione P.S. Roma Nord:
dipps218.011C@pecps.poliziadistato.it;
Sottosezione P.S. Roma Sud:
dipps218.011D@pecps.poliziadistato.it;
Vigili del Fuoco - Lazio: dir.lazio@cert.vigilfuoco.it;
Vigili del Fuoco - Roma: com.roma@cert.vigilfuoco.it;
AD/DAFR/GRC;

e P.C.:

AD/DG/BUOP/COES/CDV/MVB;
AD/DG/BUOP/COES/COV/COC;
DT5/ESC/CMC/CE4;
DT5/IMP;
DT5/PES;
DT5/PES/ESA;
DT5/TEC;

OGGETTO: Gestione della viabilità - Regolamentazione della circolazione

Autostrada D19 - DIRAMAZIONE ROMA SUD chiusura svincolo di MONTEPORZIO CATONE in uscita per chi proviene da A1 MI - NA

Autostrada D19 - DIRAMAZIONE ROMA SUD chiusura svincolo di MONTEPORZIO CATONE in entrata verso A1 MI - NA

Con riferimento all'oggetto, si trasmette l'Ordinanza N° 447/2024

Ci è gradita l'occasione per porgere cordiali saluti.

Autostrade per l'Italia
Direzione 5° Tronco

ORDINANZA NUMERO 447/2024

Oggetto: Chiusura per lavori svincolo in uscita, svincolo in entrata

- Autostrada D19 - DIRAMAZIONE ROMA SUD svincolo di MONTEPORZIO CATONE in uscita per chi proviene dalla A1 MI - NA
- Autostrada D19 - DIRAMAZIONE ROMA SUD svincolo di MONTEPORZIO CATONE in entrata verso la A1 MI - NA

Tale provvedimento sarà in vigore dal giorno 25/06/2024 al giorno 26/06/2024

Il Responsabile della Struttura Esercizio della Direzione del Tronco 5 di Fiano Romano, Geom. Federico Bazzan

Premesso che:

- si rende necessario eseguire lavori di manutenzione dei pali di illuminazione; tali lavori interessano l' Autostrada D19 - DIRAMAZIONE ROMA SUD con la conseguente chiusura dello svincolo di MONTEPORZIO CATONE in uscita per chi proviene dalla A1 MI - NA e in entrata verso la A1 MI - NA;
- i suddetti lavori interessano la pertinenza autostradale;
- per l'esecuzione di detti lavori vi è la necessità di impiego in sito di mezzi operativi e maestranze.

Considerato che:

per consentire l'esecuzione delle lavorazioni citate in premessa si rende necessario disciplinare opportunamente la circolazione nei tratti interessati.

Visti

Art.: 5, comma 3 e l'art. 6 comma 4, lett. a), b) e c) del D.L.gs 30/04/1992 numero 285 e s.m.i. inerente la regolamentazione della circolazione stradale;

Art.: 6 comma 6 del Nuovo codice della Strada approvato con D.L.gs 30/04/1992 numero 285 e s.m.i. che attribuisce al concessionario, previa comunicazione all'Ente Concedente, l'Esercizio dei poteri dell'Ente Proprietario della strada;

Art.: 14 comma 3 del Nuovo Codice della Strada approvato con D.L.gs 30/04/1992 numero 285 e s.m.i. che assegna al Concessionario i poteri e i compiti dell'Ente Proprietario della Strada prevista dal Codice Stesso;

Art.: 38 e 41 del D.L.gs 30/04/1992 numero 285 e s.m.i. inerenti la segnaletica stradale e i segnali luminosi;

Art.: 175 e 176 del D.L.gs 30/04/1992 numero 285 e s.m.i. inerenti le condizioni e limitazioni della circolazione sulla circolazione nonché i comportamenti durante la stessa;

Il Regolamento di Esecuzione del D.L.gs 30/04/1992 numero 285 e s.m.i. approvato con D.P.R. del 16/12/1992 numero 495 e s.m.i.;

Il D.M. del 10/07/2002 emanato dal Ministero delle Infrastrutture e dei Trasporti "Disciplinare tecnico relativo agli schemi segnaletici, differenziati per categoria di strada, da adottare per il segnalamento temporaneo";

Il Decreto Interministeriale del 22/01/2019 – "Regolamento per l'individuazione delle procedure di revisione, integrazione e apposizione della segnaletica stradale destinata alle attività

lavorative che si svolgono in presenza di traffico veicolare”;

Il Disciplinare per l'installazione, conduzione e rimozione di cantieri di lavoro sulla rete di Autostrade per l'Italia edizione 27 ottobre 2023.

Quanto su premesso e considerato, si

ORDINA

La chiusura sulla D19 - DIRAMAZIONE ROMA SUD dello svincolo di MONTEPORZIO CATONE in uscita per chi proviene dalla A1 MI - NA, secondo il seguente programma:

- dalle ore 22:00 del giorno 25/06/2024 alle ore 02:00 del giorno 26/06/2024.

La chiusura sulla D19 - DIRAMAZIONE ROMA SUD dello svincolo di MONTEPORZIO CATONE in entrata verso la A1 MI - NA, secondo il seguente programma:

- dalle ore 01:00 alle ore 05:00 del giorno 26/06/2024.

In alternativa si consiglia di utilizzare la stazione di SAN CESAREO, sulla stessa D19 - DIRAMAZIONE ROMA SUD.

Tutti i veicoli sono tenuti ad osservare le prescrizioni e la disciplina della circolazione stradale come da tavole del Disciplinare per l'installazione, conduzione e rimozione di cantieri di lavoro sulla rete di Autostrade per l'Italia e/o dalle tavole di progetto esecutivo allegate.

La presente ordinanza è resa pubblica mediante la posa in opera e la manutenzione della prescritta segnaletica stradale a cura della ditta AVR S.P.A.. L'esecuzione delle lavorazioni è a cura della ditta NOVASISTEMI S.r.l..

Il presente provvedimento è reso noto agli utenti autostradali con la prescritta segnaletica stradale.

Il personale addetto ai servizi di polizia stradale di cui all'art. 12 del decreto legislativo 30 aprile 1992, n.285, nuovo Codice della strada, è incaricato di far rispettare la presente ordinanza.

La sua inosservanza comporterà l'applicazione delle sanzioni previste dal medesimo decreto legislativo.

Avverso la presente ordinanza è ammesso ricorso entro 60 giorni al TAR, ovvero ricorso gerarchico al Ministero delle Infrastrutture e dei Trasporti ai sensi dell'art. 37 c. 3 del Decreto Legislativo n. 285/1992.

Fiano Romano 20/06/2024

L'Autorità Ordinante

Responsabile Esercizio

Geom. Federico Bazzan

Schema

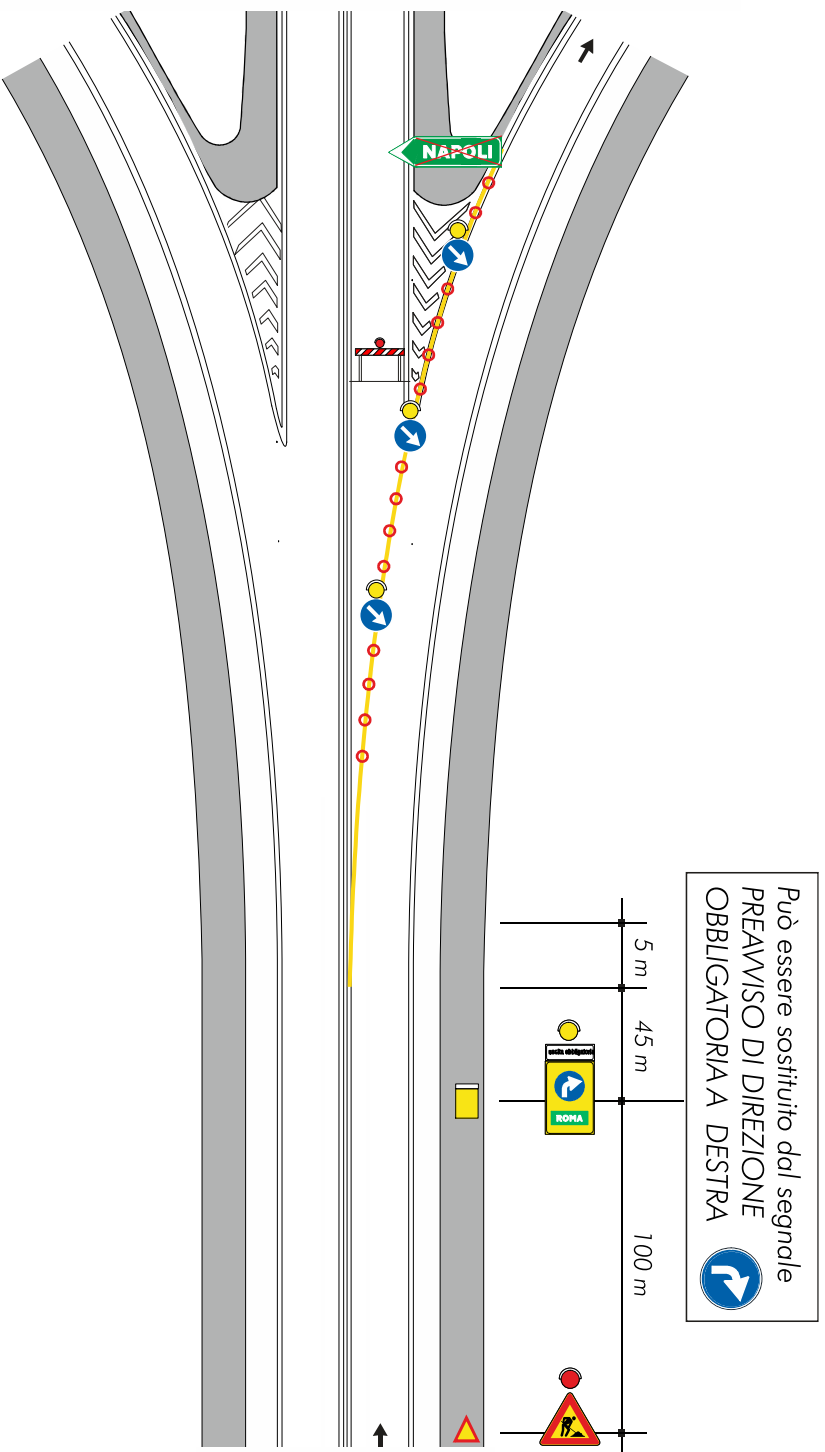

CHIUSURA DELLA CORSIA DI MARCIA

Schema

