



Società soggetta all'attività di direzione e coordinamento da parte di Holding Reti Autostradali S.p.A.
Capitale Sociale € 622.027.000,00 interamente versato
Codice Fiscale e n. di iscrizione al Registro delle Imprese di Roma 07516911000
C.C.I.A.A. ROMA n. 1037417 - P.IVA 07516911000 - Sede Legale: Via A. Bergamini, 50 - 00159 Roma

DIREZIONE 5° TRONCO - ROMA

LETTERE: Stazione Autostradale Roma Nord
Casella Postale 4
00065 FIANO ROMANO (Roma)
TELEGR.: ESERCIZIO AUTOSTRADALE FIANO R.
TELEF.: 0765 459.1
TELEFAX: 0765 459.367 - 307
PEC: autostradeperlitaliad5fianoromano@pec.autostrade.it

DA: Autostrade per l'Italia.
D.T. 5° - Fiano Romano

A:

118 – LAZIO:co-ares118-roma@pec.ares118.it;
A.I.T.E.:info@aite.org;
A.N.I.T.A.:segreteria@anita.it;
ACI GLOBAL
SERVIZI:direzioneoperativa.aciglobalservizi@pec.net;
ASTRAL Azienda Strade Lazio:infomobilita@astralspa.it;
CROCE ROSSA:cp.roma@cert.cri.it;
Comando C.o.a. -
Sede :dipps218.1000@pecps.poliziadistato.it;
Comando Carabinieri -
Monteporzio:strm214316@carabinieri.it;
Comando Carabinieri San
Cesareo:strm214398@carabinieri.it;
Comando Prov. Carabinieri
Roma:trm34525@pec.carabinieri.it;
Compartimento ANAS –
LAZIO:anas.lazio@postacert.stradeanas.it;
Compartimento Polstrada Lazio e
Umbria:dipps218.0000@pecps.poliziadistato.it;
Comune di
Monteporzio:comune.monteporzioatone@legalmail.it;
Comune di San
Cesareo:segreteriaasancesareo@pec.provincia.roma.it;
ESA EURO SERVICE ASSISTANCE:info@pec.esasoccorso.it;
Europ Assistance
Vai:amministrazionerete.europassistancelvai@pec.euroassistanza.it;
IMA SERVIZI:imaservizi@pec.imaitalia.it;
MIT:uit.roma@pec.mit.gov.it;
Prefettura di Roma:protocollo.prefrm@pec.interno.it;
Protezione Civile - Lazio:protcivile.prefrm@pecinterno.it;
Provincia di
Roma:protocollo@pec.cittametropolitanaroma.gov.it;
Sottosezione P.S.
Frosinone:dipps218.061B@pecps.poliziadistato.it;
Sottosezione P.S. Roma
Nord:dipps218.011C@pecps.poliziadistato.it;
Sottosezione P.S. Roma
Sud:dipps218.011D@pecps.poliziadistato.it;
Vigili del Fuoco - Lazio:dir.lazio@cert.vigilfuoco.it;
Vigili del Fuoco - Roma:com.roma@cert.vigilfuoco.it;
AD/DAFR/GRC;
DT5/ESC/CMC/CE4;

e P.C.:

AD/DG/BUOP/COES/SME/MVB;
DT5/IMP;
DT5/PES;
DT5/PES/ESA;
DT5/TEC;

OGGETTO: Gestione della viabilità - Regolamentazione della circolazione

Autostrada D19 - DIRAMAZIONE ROMA SUD svincolo di SAN CESAREO in entrata verso A1 MI - NA,
Autostrada D19 - DIRAMAZIONE ROMA SUD svincolo di SAN CESAREO in uscita per chi proviene da G.R.A..

Con riferimento all'oggetto, si trasmette l'Ordinanza N° 56/2024

Ci è gradita l'occasione per porgere cordiali saluti.

Autostrade per l'Italia
Direzione 5° Tronco

ORDINANZA NUMERO 56/2024

Oggetto: Chiusura svincolo in entrata, Chiusura svincolo in uscita, per lavori

- Autostrada D19 - DIRAMAZIONE ROMA SUD svincolo di SAN CESAREO in entrata verso l'autostrada A1 MI - NA ,
- Autostrada D19 - DIRAMAZIONE ROMA SUD svincolo di SAN CESAREO in uscita per chi proviene dal G.R.A. ,
- Tale provvedimento sarà in vigore dal giorno 30/01/2024 al giorno 31/01/2024

Il Responsabile della Struttura Esercizio della Direzione del Tronco 5 di Fiano Romano, Geom. Federico Bazzan

Premesso che:

- si rende necessario eseguire lavori di ispezione sul sottovia "SP216 MAREMMANA", nonché la posa di sensori su un PMV al km 3+800 sud; tali lavori interessano la D19 - DIRAMAZIONE ROMA SUD, con conseguente chiusura dello svincolo di SAN CESAREO in entrata verso l'autostrada A1 MI - NA e in uscita per chi proviene dal G.R.A.;
- i suddetti lavori interessano la pertinenza autostradale;
- per l'esecuzione di detti lavori vi è la necessità di impiego in sito di mezzi operativi e maestranze.

Considerato che:

- Per eseguire lavori di ispezione sul sottovia "SP216 MAREMMANA" e di posa di sensori su un PMV al km 3+800 sud, si rende necessario adottare il seguente provvedimento: chiusura dello svincolo di SAN CESAREO in entrata verso l'autostrada A1 MI - NA e in uscita per chi proviene dal G.R.A sulla D19 - DIRAMAZIONE ROMA SUD e a disciplinare opportunamente la circolazione nel tratto interessato.

Visti

Art.: 5, comma 3 e l'art. 6 comma 4, lett. a), b) e c) del D.L.gs 30/04/1992 numero 285 e s.m.i. inerente la regolamentazione della circolazione stradale;

Art.: 6 comma 6 del Nuovo codice della Strada approvato con D.L.gs 30/04/1992 numero 285 e s.m.i. che attribuisce al concessionario, previa comunicazione all'Ente Concedente, l'Esercizio dei poteri dell'Ente Proprietario della strada;

Art.: 14 comma 3 del Nuovo Codice della Strada approvato con D.L.gs 30/04/1992 numero 285 e s.m.i. che assegna al Concessionario i poteri e i compiti dell'Ente Proprietario della Strada prevista dal Codice Stesso;

Art.: 38 e 41 del D.L.gs 30/04/1992 numero 285 e s.m.i. inerenti la segnaletica stradale e i segnali luminosi;

Art.: 175 e 176 del D.L.gs 30/04/1992 numero 285 e s.m.i. inerenti le condizioni e limitazioni della circolazione sulla circolazione nonché i comportamenti durante la stessa;

Il Regolamento di Esecuzione del D.L.gs 30/04/1992 numero 285 e s.m.i. approvato con D.P.R. del 16/12/1992 numero 495 e s.m.i.;

Il D.M. del 10/07/2002 emanato dal Ministero delle Infrastrutture e dei Trasporti "Disciplinare tecnico relativo agli schemi segnaletici, differenziati per categoria di strada, da adottare per il segnalamento temporaneo";

Il Decreto Interministeriale del 22/01/2019 – "Regolamento per l'individuazione delle procedure di revisione, integrazione e apposizione della segnaletica stradale destinata alle attività lavorative che si svolgono in presenza di traffico veicolare";

Il Disciplinare per l'installazione, conduzione e rimozione di cantieri di lavoro sulla rete di Autostrade per l'Italia edizione 27 ottobre 2023;

quanto su premesso e considerato, si

ORDINA

- La chiusura sulla D19 - DIRAMAZIONE ROMA SUD dello svincolo di SAN CESAREO in entrata verso l'autostrada A1 MI - NA e in uscita per chi proviene dal G.R.A, secondo il seguente programma:

- dalle ore 22:00 del giorno 30/01/2024 alle ore 05:00 del giorno 31/01/2024.

Tutti i veicoli sono tenuti ad osservare le prescrizioni e la disciplina della circolazione stradale come da tavole del Disciplinare per l'installazione, conduzione e rimozione di cantieri di lavoro sulla rete di Autostrade per l'Italia e/o dalle tavole di progetto esecutivo allegate.

In alternativa si consiglia di utilizzare il casello autostradale di Monteporzio Catone, sulla stessa Diramazione Roma Sud.

Il presente provvedimento è reso noto agli utenti autostradali con la prescritta segnaletica stradale.

Il personale addetto ai servizi di polizia stradale di cui all'art. 12 del decreto legislativo 30 aprile 1992, n.285, nuovo Codice della strada, è incaricato di far rispettare la presente ordinanza.

La sua inosservanza comporterà l'applicazione delle sanzioni previste dal medesimo decreto legislativo.

Fiano Romano 25/01/2024

L'Autorità Ordinante

Responsabile Esercizio

Geom. Federico Bazzan

Handwritten signature of Federico Bazzan in blue ink, with a small red mark at the end of the signature.

FEDERICO BAZZAN

F.53

ENTRATA IN ZONA DI DEVIAZIONE SU CARREGGIATA A DOPPIO SENSO

Schema

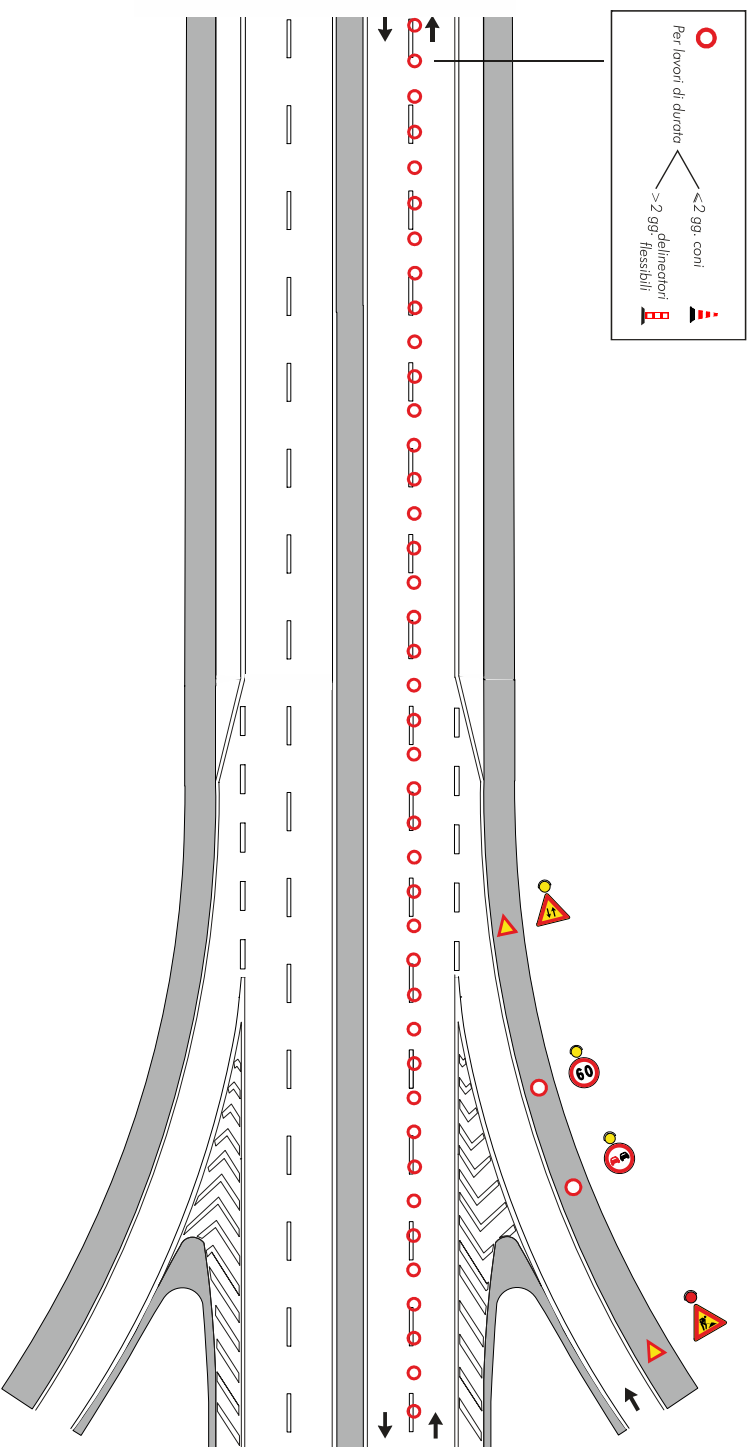

F.51

USCITA OBBLIGATA DA UN RAMO DI SVINCOLO A DOPPIO SENSO

Schema

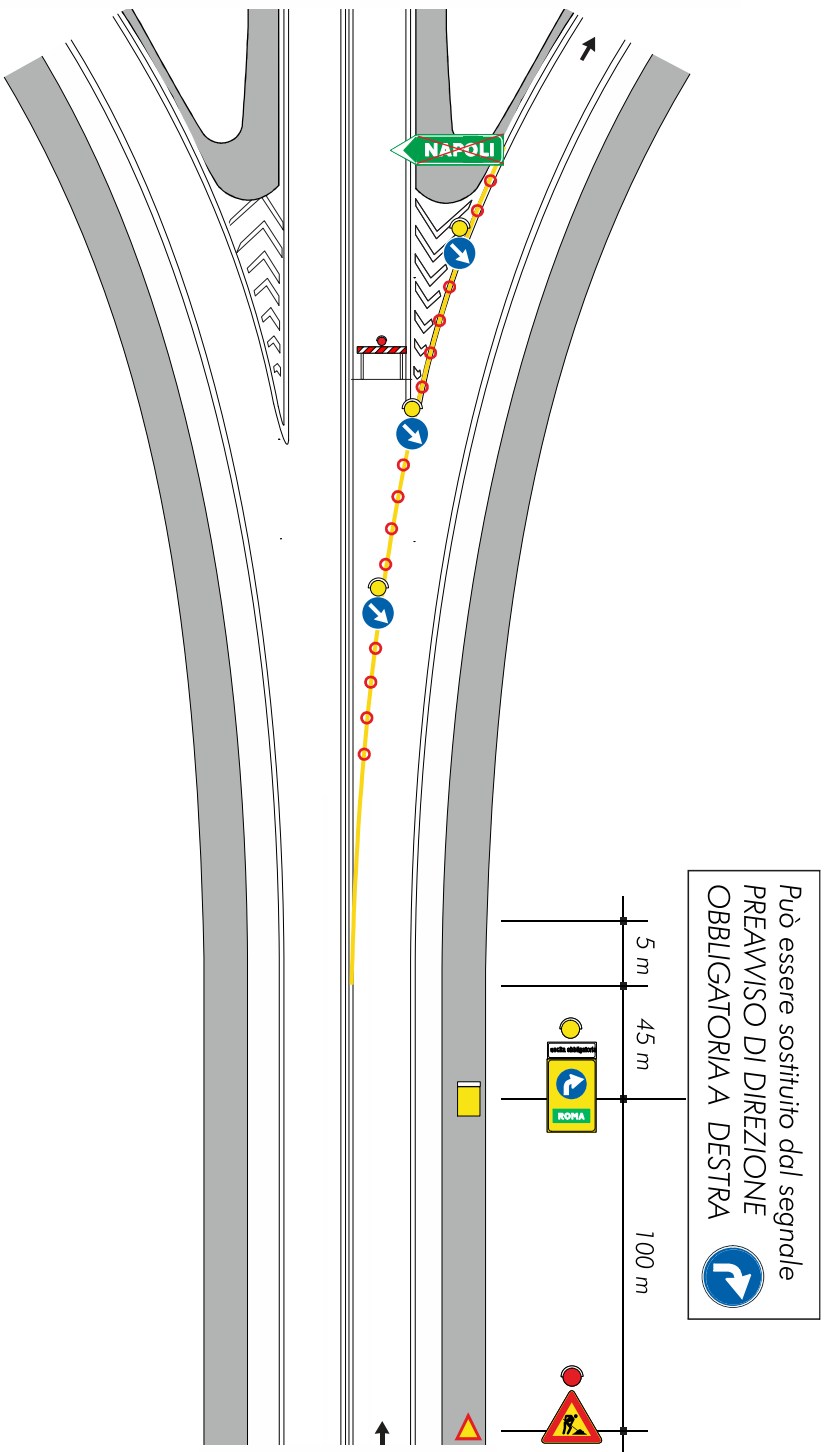

F.6

DEVIAZIONE, CON UNA SOLA CORSIA PER SENSO DI MARCIA

Schema

